



000001

Município de Capanema - PR

**PORTARIA Nº 8.022, DE 09 DE DEZEMBRO DE 2021.**

***Nomeia Pregoeira e Comissão de Apoio à Licitação para execução de Pregão nas formas Presencial e Eletrônico.***

O Prefeito do Município de Capanema, Estado do Paraná, no uso de suas atribuições legais,

**RESOLVE**

Art. 1º Nomear a servidora ***Roselia Kriger Becker Pagani*** para exercer a função de ***PREGOEIRA*** do Município de Capanema, a fim de contratar bens e/ou serviços na Modalidade Pregão nas formas Presencial e Eletrônico, para o período de 01/01/2022 a 31/12/2022.

Art. 2º Nomear , ***Raquel Santana Belchior Szimanski Caroline Pilati, Jeandra Wilmsen,*** para exercer a função de ***Apoio à Licitação*** do Município de Capanema, a fim de auxiliar nas licitações para contratação de bens e/ou serviços na Modalidade Pregão nas formas Presencial e Eletrônico.

Art. 3º A presente portaria entrará em vigor na data de 01/01/2022, ficando nessa data revogada a Portaria nº **7.776, DE 08/12/2020.**

Gabinete do Prefeito do Município de Capanema, Estado do Paraná, aos nove dias do mês de dezembro de 2021.

  
Américo Belle  
Prefeito Municipal

Pub. Jornal: DIOCM  
Data: 30/12/21  
Est. nº 0870 Pág. nº 9

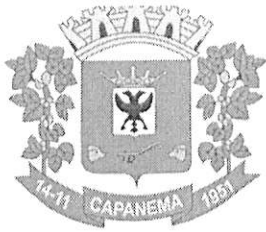

# Município de Capanema - PR

010002

Capanema, Cidade da Rodovia Ecológica – Estrada Parque Caminho do Colono, ao(s) 13 dia(s) do mês de maio de 2022

Assunto: Pregão Eletrônico

DE: Jilmar Jablonski  
PARA: Americo Bellé

Senhor Prefeito:

Pelo presente solicitamos a Vossa Excelência a competente Autorização para AQUISIÇÃO DE MATERIAL ELÉTRICO PARA USO DO PARQUE DE EXPOSIÇÕES, ATRAVÉS DA SECRETARIA DE VIAÇÃO, OBRAS E SERVIÇOS URBANOS DE CAPANEMA PR..

O valor máximo para o item foi definido através do menor preço obtido entre os orçamentos solicitados pela Administração a empresas distintas, que seguem em anexo ao Termo de Referência.

O custo total máximo estimado para esta aquisição é de R\$ 741.765,76(Setecentos e Quarenta e Um Mil, Setecentos e Sessenta e Cinco Reais e Setenta e Seis Centavos).

Respeitosamente,

Jilmar Jablonski  
Secretário Municipal de Viação,  
Obras e Serviços Urbanos



## ANEXO I TERMO DE REFERÊNCIA

### 1. ORGÃO INTERESSADO

1.1. Viação, Obras e Serviços Urbanos.

Secretaria Municipal de

### 2. OBJETO

2.1. **AQUISIÇÃO DE MATERIAIS ELÉTRICOS PARA O USO NO PARQUE DE EXPOSIÇÕES DA SECRETARIA DE VIAÇÃO, ATRAVÉS DA SECRETARIA DE VIAÇÃO, OBRAS E SERVIÇOS URBANOS, PROCESSADO PELO SISTEMA REGISTRO DE PREÇOS**, objeto, para aquisição parcelada, durante a vigência da Ata de Registro de Preços, conforme necessidade desta Secretaria, observadas as características e demais condições definidas neste edital e seus anexos.

### 3. RESPONSÁVEL PELO TERMO DE REFERÊNCIA

3.1. Jilmar Jablonski.

### 4. JUSTIFICATIVA PARA A AQUISIÇÃO

4.1. O Parque de Exposições se encontra em readequação. As árvores foram extraídas, devido a grande quantidade de raízes, pois eram arbustos velhos e quando foram plantados não havia estudo de dimensionamento para o crescimento das raízes, este problema trouxe grandes prejuízos ao cabeamento dos fios, como ruptura e oxidação, também devido ao grande período que ficou sem manutenção adequada. Vale mencionar que também houve furto de cabos de cobre e outros materiais necessários para fazer iluminação adequada e segura.

4.2. Por sendo em um período de Pandemia, a descoberta do furto foi demorada, pois o local não estava sendo usado, por estar localizado em um local distante, estava fechado para assim não causar aglomeração de pessoas, pois muitas usavam o espaço para fazer caminhadas e passeios.

4.3. Com o retorno das atividades e da aproximação da Feira do Melado, necessita-se de cabeamento e de uma estrutura elétrica segura, os materiais que restaram são antigos e não suportam tensões elevadas, havendo desligamentos.

4.4. Tendo em vista a necessidade de buscar segurança aos cidadãos que frequentam o ambiente do Parque de exposições, bem como a necessidade de melhorias urgentes para a realização da Feira do Melado é de suma importância a aquisição dos materiais abaixo elencados.

4.5. Justificamos a orçamentação de dois tipos diferentes de cabeamento, sendo que a administração irá avaliar qual deles será melhor tendo como base o custo/benefício. Nesse mesmo sentido, os itens foram separados por lotes, tendo em vista que são materiais que poderão começar e finalizar uma determinada manutenção.

4.6. Para critério dos orçamentos deste certame foram utilizados pesquisa de preços com fornecedores das empresas: MARSANGO COMERCIO DE MATERIAIS DE CONTRUÇÃO, CNPJ 04.048.349/0001-54, GARDA E PARADZINSKI, CNPJ 23.167.771/00001-73, MICEMETAL - MULLER INDÚSTRIA E COMERCIO LDA, CNPJ 75.981.993/00001-29, onde os itens 2, 11, 12 e 13 do Lote 01 e item 01 dos Lotes 5 e 6 foram estipulados por média de preço e os demais foram estipulados por menor preço, pois foram utilizados como parâmetros de preços sites de pesquisa livre, sendo assim, não podemos usar somente um critério para a escolha dos preços.

4.7. Justificamos também o valor do quadro de distribuição, item 12 do Lote 1, pois ele tem barramento em banho químico.

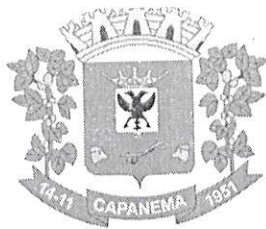

# Município de Capanema - PR

000004

## 5. DEFINIÇÃO E QUANTIDADE DO OBJETO:

Lote: 1 -

Item	Código do produto/serviço	Nome do produto/serviço	Quantidade	Unidade	Preço máximo	Preço máximo total
1	62880	CABO FLEXÍVEL DE 6MM, NOVO, 750V, ENCORDAMENTO CLASSE 4 E 5 DE ACORDO COM NBR NM 280, TEMPERATURA EM REGIME DE PERMANÊNCIA DO CONDUTOR ACIMA DE 85°(OITENTA E CINCO GRAUS) EXCLUSSIVO ME/EPP	1.250,00	M	6,96	8.700,00
2	62881	CONJUNTO DE PARAFUSO SEXTAVADO 5/16 POL X1 POL + PORCA + ARUELA. PACOTE COM O CONJUNTO COMPLETO COM 200 UNIDADES. EXCLUSSIVO ME/EPP	10,00	PCT	402,13	4.021,30
3	62882	DISJUNTOR 2 X 50 A, CORRENTE NOMINAL DE NO MÍNIMO 55A, TENSÃO DE ISOLAMENTO DE NO MÍNIMO 400VCA, PRODUZIDO NACIONALMENTE. EXCLUSSIVO ME/EPP	30,00	UN	49,00	1.470,00
4	62883	DISJUNTOR 2X70 A, CORRENTE NOMINAL DE NO MÍNIMO 55A, TENSÃO MÁXIMA DE 220V, PRODUZIDO NACIONALMENTE. EXCLUSSIVO ME/EPP	30,00	UN	76,00	2.280,00
5	62884	DISJUNTOR 3X 200A, CORRENTE NOMINAL DE NO MÍNIMO 200A, TENSÃO DE ISOLAMENTO DE NO MÍNIMO 680VCA, CAIXA MOLDADA. EXCLUSSIVO ME/EPP	10,00	UN	499,48	4.994,80
6	62885	DISJUNTOR 3X 50A, CORRENTE NOMINAL DE NO MÍNIMO 55A, TENSÃO DE ISOLAMENTO DE NO MÍNIMO 500VCA, PRODUZIDO NACIONALMENTE. EXCLUSSIVO ME/EPP	30,00	UN	59,08	1.772,40
7	62886	DISJUNTOR 3X 70A, CORRENTE NOMINAL DE NO MÍNIMO 100A, TENSÃO DE ISOLAMENTO DE NO MÍNIMO 580VCA, TENSÃO DE SERVIÇO DE 350VCA EXCLUSSIVO ME/EPP	30,00	UN	89,00	2.670,00
8	62887	LUMINÁRIA DE EMERGÊNCIA DE NO MÍNIMO 2200(DOIS MIL E DUZENTOS) LM(LUMENS), COM RECOMENDAÇÃO PARA AMBIENTES DE NO MÍNIMO 430M <sup>2</sup> , AUTONOMIA DE NO MÍNIMO 2(DUAS) HORAS, TEMPERATURA DE COR DE 7000K. EXCLUSSIVO ME/EPP	30,00	UN	367,20	11.016,00
9	62888	LUMINÁRIAS DE EMERGÊNCIA, COM NO MÍNIMO 100 (CEM) LM(LUMENS), RECOMENDADA PARA AMBIENTES DE ATE 30 (TRINTA)M <sup>2</sup> , BATERIA DE LÍTIU, AUTONOMIA DE NO MÍNIMO 6 (SEIS) HORAS, BIVOLT. EXCLUSSIVO ME/EPP	30,00	UN	25,30	759,00



# Município de Capanema - PR

390007

		UNIVERSAL. BITOLA 13MM DE CADA VIA SEM A CAPA. AMPLA CONCORRÊNCIA.				
2	62902	CABO FLEXÍVEL DE 95MM, NOVO, ENCORDAMENTO CLASSE 4 E 5 DE ACORDO COM NBR NM 280, TEMPERATURA EM REGIME DE PERMANÊNCIA DO CONDUTOR ACIMA DE 85°(OITENTA E CINCO GRAUS), CARACTERÍSTICA DE AUTOEXTINÇÃO DE FOGO. AMPLA CONCORRÊNCIA.	1.875,00	M	113,56	212.925,00
TOTAL						322.122,00
Lote: 6 -						
Item	Código do produto/serviço	Nome do produto/serviço	Quantidade de	Unidade	Preço máximo	Preço máximo total
1	62901	CABO ALUMÍNIO QUADRUPLIX NEUTRO ISOLADO - 4 VIAS ENCAPADAS, SINGELO 265 AMPERES. 1KV. VERMELHO/CINZA/PRETO/AZUL UNIVERSAL. BITOLA 13MM DE CADA VIA SEM A CAPA. COTA RESERVADA ME/EPP	300,00	M	121,33	36.399,00
2	62902	CABO FLEXÍVEL DE 95MM, NOVO, ENCORDAMENTO CLASSE 4 E 5 DE ACORDO COM NBR NM 280, TEMPERATURA EM REGIME DE PERMANÊNCIA DO CONDUTOR ACIMA DE 85°(OITENTA E CINCO GRAUS), CARACTERÍSTICA DE AUTOEXTINÇÃO DE FOGO. COTA RESERVADA ME/EPP	625,00	M	113,56	70.975,00
TOTAL						107.374,00

## 6 ONDIÇÕES DE AQUISIÇÃO E DE ENTREGA DOS PRODUTOS

6.1. A empresa vencedora do certame deverá entregar os produtos solicitados em **até 10 (dez) dias corridos após a solicitação formal do Departamento de Compras do Município de Capanema**, a qual somente poderá ocorrer posteriormente à elaboração de **requerimento de compra pela Secretaria Municipal solicitante**, nos termos do subitem seguinte.

6.2. O requerimento mencionado no subitem anterior deverá conter as seguintes informações:

- identificação da Secretaria Municipal solicitante;
- descrição dos produtos a serem adquiridos;
- local onde serão entregues os produtos;
- prazo para entrega dos produtos;
- quantidade, medidas e especificações dos produtos;
- justificativa da quantidade requisitada e a necessidade da aquisição dos produtos;
- assinatura da(o) Secretária(o) Municipal solicitante.

6.3. O requerimento deverá ser enviado ao Departamento de Compras do Município que verificará a possibilidade da aquisição e encaminhará o respectivo pedido à empresa vencedora do certame, juntamente com a respectiva nota de empenho.

6.4. A empresa licitante **deve negar o fornecimento dos produtos** caso estes sejam solicitados sem a elaboração do requerimento e as informações previstas no subitem 6.2.



6.4.1. **A recusa fundamentada neste subitem não gera responsabilidade ou penalização para a empresa vencedora do certame.**

6.5. O não cumprimento do disposto neste item enseja a **nulidade da contratação** e a possibilidade de responsabilização dos envolvidos por improbidade administrativa.

6.6. O fornecimento dos produtos pela empresa vencedora do certame sem o prévio recebimento do requerimento a que alude o subitem 6.2 configura a **concorrência da empresa para a nulidade do ato**, configurando a má-fé da contratação, possibilitando a anulação de eventual nota de empenho emitida e o não pagamento, sem prejuízo da adoção das medidas cabíveis para aplicação das penalidades previstas na Lei 12.846/2013.

6.7. As solicitações deverão ser carimbadas e assinadas pela comissão de recebimento, para fins de recebimento definitivo dos produtos.

6.8. As solicitações provenientes da Secretaria participante da Ata de Registro de Preços, após o recebimento definitivo dos bens, **deverão ser digitalizadas, incluídas no sistema disponível e armazenados em arquivo próprio** no Controle Interno ou no Departamento de Compras do Município ou na própria Secretaria solicitante.

## 7 CONDIÇÕES DE RECEBIMENTO DOS PRODUTOS

7.1. As condições de recebimento do objeto serão previstas no Termo de Referência.

7.2. Em não havendo peculiaridades do produto objeto da contratação, devidamente previstas no Termo de Referência, serão observadas as seguintes regras básicas:

7.2.1. Quando a entrega do objeto for realizada for concluída, caberá à CONTRATADA apresentar comunicação escrita, informando o fato ao fiscal da contratação, o qual verificará o objeto fornecido e confeccionará um **termo de recebimento provisório**, identificando os produtos, cuja finalidade é apenas para atestar que a Contratada entregou os produtos na data estipulada na solicitação, fornecendo uma cópia do documento à CONTRATADA.

7.2.2. **Juntamente com a entrega dos produtos, ou no prazo máximo de 2 (dois) dias úteis**, a CONTRATADA deverá apresentar a nota fiscal correspondente, nos termos definidos pelo Departamento de Compras do Município.

7.2.3. Após o **recebimento provisório**, o Município, por meio de comissão de recebimento, formada por três servidores, realizará, no prazo de até 15 (quinze) dias, a **liquidação da despesa**, isto é, a verificação da compatibilidade do objeto entregue com as especificações do Termo de Referência e da solicitação mencionada no subitem 7.2.1, **para fins de recebimento definitivo**.

7.2.4. As solicitações mencionadas no subitem 7.2.1 deverão ser carimbadas e assinadas pela comissão de recebimento, **para fins de recebimento definitivo dos produtos**, as quais serão armazenados em arquivo próprio da Secretaria Municipal de Finanças ou da Secretaria solicitante.

7.2.5. A Comissão realizará inspeção minuciosa de todos os produtos entregues, por meio de servidores públicos competentes, acompanhados dos profissionais encarregados pela solicitação de contratação, com a finalidade de verificar a adequação dos produtos, constatar e relacionar a quantidade dos produtos a que vier ser recusada.

7.2.6. A CONTRATADA fica obrigada a substituir, às suas expensas, no todo ou em parte, os produtos em que se verificarem vícios, defeitos ou incorreções resultantes da sua qualidade, quantidade ou aparência, cabendo à fiscalização não atestar o recebimento até que sejam sanadas todas as eventuais pendências que possam vir a ser apontadas.

7.2.7. No caso de rejeição dos produtos, a Contratada deverá providenciar a imediata troca por outro objeto sem vício ou defeito, de acordo com o Termo de Referência e a solicitação indicada no subitem 6.2., dentro do prazo de **72 (setenta e duas) horas, contado da notificação enviada pelo Município**, sob pena de aplicação das sanções previstas no edital e seus anexos, ficando sob sua responsabilidade todos os custos da operação de troca do objeto.



7.2.8. Após tal inspeção e eventuais regularizações de pendências, será lavrado Termo de Recebimento Definitivo, em 02 (duas) vias de igual teor e forma, ambas assinadas pela fiscalização, relatando as eventuais pendências verificadas e o objeto substituído, para posterior emissão de Nota fiscal, disponibilizando uma das vias para a empresa contratada.

7.2.9. Na hipótese de o termo de recebimento definitivo não ser elaborado tempestivamente, reputar-se-á como realizado, consumando-se o recebimento definitivo no dia do esgotamento do prazo, desde que o fato seja comunicado à Contratante 5 (cinco) dias anteriores à exaustão do prazo **e desde que seja encaminhada pela CONTRATADA a respectiva nota fiscal ao Departamento de Compras do Município.**

7.2.10. O recebimento definitivo do objeto licitado não exime a CONTRATADA, em qualquer época, das garantias concedidas e das responsabilidades assumidas em contrato e por força das disposições legais em vigor (Lei nº 10.406/2002 e Código de Defesa do Consumidor).

7.2.11. A notificação a que se refere o subitem 7.2.7 poderá ser encaminhada via e-mail para a CONTRATADA.

7.2.12. A ausência de confecção do termo de recebimento provisório ou definitivo, nos termos deste edital, poderá ensejar a responsabilização administrativa dos agentes públicos que se omitirem.

7.2.13. As notas fiscais dos produtos recebidos de forma parcial ao solicitado na forma do subitem 6.2., somente serão enviadas para liquidação e posterior pagamento a partir do momento em que for entregue o restante.

## 8 DAS INFRAÇÕES E DAS SANÇÕES ADMINISTRATIVAS

8.1. Comete infração administrativa, o licitante que, no decorrer da licitação:

- 8.1.1.1.1. Não assinar a ata de registro de preços, ou não assinar o termo de contrato, quando convocada dentro do prazo de validade da proposta;
- 8.1.1.1.2. Apresentar documentação falsa;
- 8.1.1.1.3. Deixar de entregar os documentos exigidos no certame;
- 8.1.1.1.4. Apresentar a proposta de preços e não apresentar a proposta definitiva de preços;
- 8.1.1.1.5. Apresentar a proposta definitiva de preços e não apresentar a documentação de habilitação;
- 8.1.1.1.6. Não manter a sua proposta dentro de prazo de validade;
- 8.1.1.1.7. Comportar-se de modo inidôneo;
- 8.1.1.1.8. Cometer fraude fiscal;
- 8.1.1.1.9. Fizer declaração falsa;
- 8.1.1.1.10. Ensejar o retardamento da execução do certame.

9.2. O licitante que cometer qualquer das infrações discriminadas no subitem anterior ficará sujeito, sem prejuízo da responsabilidade civil e criminal, às seguintes sanções:

a) Multa de **0,5% (cinco décimos por cento) até 2% (dois por cento)** sobre o valor estimado da licitação, previsto no item 1 deste Edital, de acordo com a gravidade e as consequências da conduta do licitante;

b) Impedimento de licitar e de contratar com o Município de Capanema e descredenciamento no SICAF, pelo prazo de **até 5 (cinco) anos**, de acordo com a gravidade e as consequências da conduta do licitante, sem prejuízo das multas previstas em edital e no contrato e das demais cominações legais.

9.3. As sanções dos subitens acima também se aplicam aos integrantes do cadastro de reserva, em pregão para registro de preços que, convocados, não honrarem o compromisso assumido injustificadamente.



9.4. Considera-se comportamento inidôneo, entre outros, a declaração falsa quanto às condições de participação, quanto ao enquadramento como ME/EPP ou o conluio entre os licitantes, em qualquer momento da licitação, mesmo após o encerramento da fase de lances.

9.5. As sanções administrativas serão previstas no Termo de Referência, na Ata de Registro de Preços ou no Termo do Contrato.

9.6. Em não havendo peculiaridades do objeto da contratação, devidamente previstas no Termo de Referência, na Ata de Registro de Preços ou no Termo do Contrato serão observadas as seguintes regras básicas:

9.6.1. Serão aplicadas ao responsável pelas infrações administrativas previstas neste documento e/ou na Lei nº 8.666/1993 as seguintes sanções:

- a) advertência;
- b) multa;
- c) impedimento de licitar e contratar;
- d) declaração de inidoneidade para licitar ou contratar.

9.6.2. Aplicam-se as disposições da Lei nº 8.666/1993 e na Lei nº 10.520/2002, com as seguintes adaptações:

a) a multa, quando houver prazo para o fornecimento do produto em horas, será de **2% (dois por cento)** do valor previsto na requisição de fornecimento/prestação, por hora de atraso na entrega/prestação;

b) a multa, quando houver prazo para o fornecimento do produto em dias, será de **5% (cinco por cento)** do valor previsto na requisição de fornecimento/prestação, por dia de atraso na entrega/prestação;

c) a multa, quando houver um cronograma para o fornecimento do objeto, será de **até 10% (dez por cento)** do valor previsto na requisição de fornecimento/prestação, pelo descumprimento do cronograma, sem prejuízo da aplicação da multa prevista na alínea "b" acima;

d) **multa de 1%** (um por cento) **até 10%** (dez por cento) sobre do valor previsto na requisição de fornecimento, por infração a qualquer cláusula ou condição deste Edital, da Ata de Registro de Preços, do Termo do Contrato ou de Termo de Referência, não especificada nas alíneas "a", "b" e "c" acima, aplicada em dobro na reincidência;

e) **multa de até 15%** (quinze por cento) sobre do valor estimado da licitação previsto na totalidade dos produtos licitados neste Edital, no caso de extinção/cancelamento da contratação por ato unilateral da Administração, motivado por culpa da Contratada, havendo a possibilidade de cumulação com as demais sanções cabíveis;

f) **multa de até 20%** (vinte por cento) sobre o valor estimado da licitação previsto na totalidade dos produtos licitados neste Edital, quando configurada a inexecução total do fornecimento.

9.6.3. A sanção de **suspensão temporária de participação em licitação e impedimento de contratar com a Administração Pública** será aplicada por prazo não superior a 02 (dois) anos.

9.6.4. A sanção de **Declaração de inidoneidade para licitar ou contratar** com a Administração Pública enquanto perdurarem os motivos determinantes da punição ou até que seja promovida a reabilitação perante a própria autoridade que aplicou a penalidade, que será concedida sempre que o contratado ressarcir a Administração pelos prejuízos resultantes e depois de decorrido o prazo de 02 (dois) anos.

9.7. As penalidades serão aplicadas após regular processo administrativo, em que seja assegurado ao licitante o contraditório e a ampla defesa, com os meios e recursos que lhes são inerentes, observando-se o procedimento previsto na Lei nº 8.666/1993, e subsidiariamente na Lei nº 9.784/1999.

9.8. Na aplicação das sanções serão considerados:

- a) a natureza e a gravidade da infração cometida;





- b) as peculiaridades do caso concreto;
- c) as circunstâncias agravantes ou atenuantes;
- d) os danos que dela provierem para a Administração Pública;
- e) a implantação ou o aperfeiçoamento de programa de integridade, conforme normas e orientações dos órgãos de controle.

9.9. A multa será descontada da garantia do contrato, caso houver, e de pagamentos eventualmente devidos pela Administração.

9.10. As multas serão recolhidas em favor do Município, no prazo máximo de **30 (trinta) dias**, a contar da data do recebimento da comunicação enviada pela autoridade competente, ou, quando for o caso, inscritas na Dívida Ativa do Município e cobradas judicialmente.

9.11. As sanções de impedimento de licitar e contratar com a Administração Pública e de declaração de inidoneidade para licitar ou contratar com a Administração Pública poderão também ser aplicadas às empresas ou aos profissionais que:

a) Tenham sofrido condenação definitiva por praticarem, por meios dolosos, fraude fiscal no recolhimento de quaisquer tributos;

b) Tenham praticado atos ilícitos visando a frustrar os objetivos da licitação ou pelo descumprimento das normas federais, estaduais e municipais no desempenho das suas atividades empresariais e/ou profissionais;

c) Demonstrem não possuir idoneidade para contratar com a Administração em virtude de atos ilícitos praticados.

9.12. A sanção de declaração de inidoneidade para licitar ou contratar com a Administração Pública é de competência exclusiva do(a) Prefeito(a) Municipal.

9.13. As demais sanções são de competência exclusiva do(a) pregoeiro(a).

9.14. As penalidades serão obrigatoriamente registradas no SICAF e em outros sistemas disponibilizados pelos órgãos de controle.

9.15. As sanções aqui previstas são independentes entre si, podendo ser aplicadas isoladas ou, no caso das multas, cumulativamente, sem prejuízo.

## 10. OBRIGAÇÕES DA CONTRATADA

10.1. A Contratada obriga-se a:

a) entregar os produtos em perfeitas condições no tempo, lugar e forma estabelecidos previamente pela Administração Municipal, nos termos da cláusula segunda deste instrumento;

b) manter-se, durante toda a execução da contratação em compatibilidade com as obrigações assumidas, todas as condições de habilitação e qualificação exigidas;

c) cumprir, impreterivelmente, todos os prazos e condições exigidas e observar a data, horários e local de entrega dos produtos previamente agendado pela Administração Municipal;

d) encaminhar à Administração Municipal a Nota Fiscal correspondendo ao valor do objeto adquirido, no momento da entrega do objeto ou no prazo máximo de **2 (dois) dias** após a entrega do objeto;

e) atender prontamente a quaisquer exigências da Administração, inerentes ao objeto do presente contrato;

f) comunicar à Administração, no prazo máximo de **24 (vinte e quatro) horas** que antecede a data da entrega dos produtos, os motivos que impossibilitem o cumprimento do prazo previsto, com a devida comprovação;

g) não transferir a terceiros, por qualquer forma, nem mesmo parcialmente, as obrigações assumidas, nem subcontratar qualquer das prestações a que está obrigada;

h) responsabilizar-se pelas despesas dos tributos, encargos trabalhistas, previdenciários, fiscais, comerciais, taxas, fretes, seguros, deslocamento de pessoal, prestação de garantia e quaisquer outras que incidam ou venham a incidir na entrega dos produtos;

PLANILHA FINAL DE PREÇO

AQUISIÇÃO DE MATERIAL ELÉTRICO PARA USO DO PARQUE DE EXPOSIÇÕES, ATRAVÉS DA SECRETARIA DE VIAÇÃO, OBRAS E SERVIÇOS URBANOS DE CAPANEMA PR.

MODALIDADE: PREGÃO ELETRÔNICO.

PRazo DE ENTREGA: 10 DIAS APÓS A SOLICITAÇÃO DA SECRETARIA RESPONSÁVEL.

PRazo DE PAGAMENTO: 30 DIAS APÓS ENTREGA DOS PRODUTOS E DA NOTA FISCAL.

VALIDADE: 12 MESES.

COTA - RESERVADA ME EPP

LOTE 1

Item	Código produto	Produto/Serviço	Quantidade	Unidade	Preço máximo	Preço máximo total
1	62880	CABO FLEXÍVEL DE 6MM, NOVO, 750V, ENCORDAMENTO CLASSE 4 E 5 DE ACORDO COM NBR NIM 280, TEMPERATURA EM REGIME DE PERMANÊNCIA DO CONDUTOR ACIMA DE 85°(OITENTA E CINCO GRAUS)	1250,00	METROS	6,96	8.700,00
2	62881	CONJUNTO DE PARAFUSO SEXTAVADO 5/16 POL X1 POL + PORCA + ARUELA. PACOTE COM O CONJUNTO COMPLETO COM 200 UNIDADES.	10,00	PCTE	402,13	4.021,30
3	62882	DISJUNTOR 2 X 50 A, CORRENTE NOMINAL DE NO MÍNIMO 55A, TENSÃO DE ISOLAMENTO DE NO MÍNIMO 400VCA, PRODUZIDO NACIONALMENTE.	30,00	UN	49,00	1.470,00
4	62883	DISJUNTOR 2X70 A, CORRENTE NOMINAL DE NO MÍNIMO 55A, TENSÃO MÁXIMA DE 220V, PRODUZIDO NACIONALMENTE.	30,00	UN	76,00	2.280,00
5	62884	DISJUNTOR 3X 200A, CORRENTE NOMINAL DE NO MÍNIMO 200A, TENSÃO DE ISOLAMENTO DE NO MÍNIMO 680VCA, CAIXA MOLDADA.	10,00	UN	499,48	4.994,80
6	62885	DISJUNTOR 3X 50A, CORRENTE NOMINAL DE NO MÍNIMO 55A, TENSÃO DE ISOLAMENTO DE NO MÍNIMO 500VCA, PRODUZIDO NACIONALMENTE.	30,00	UN	59,08	1.772,40
7	62886	DISJUNTOR 3X 70A, CORRENTE NOMINAL DE NO MÍNIMO 100A, TENSÃO DE ISOLAMENTO DE NO MÍNIMO 580VCA, TENSÃO DE SERVIÇO DE 350VCA	30,00	UN	89,00	2.670,00
8	62887	LUMINÁRIA DE EMERGÊNCIA DE NO MÍNIMO 2200(DOIS MIL E DUZENTOS) LM(LUMENS), COM RECOMENDAÇÃO PARA AMBIENTES DE NO MÍNIMO 430M², AUTONOMIA DE NO MÍNIMO 2(DUAS) HORAS, TEMPERATURA DE COR DE 7000K.	30,00	UN	367,20	11.016,00

Empresa1	Empresa2	Empresa3	Menor/médior preço
6,96	9,00	7,82	6,96
372,00	500,00	334,40	402,13 MÉDIA
51,67	49,00	135,45	49,00
76,03	76,00	145,09	76,00
516,80	535,00	499,48	499,48
59,08	66,00	151,02	59,08
143,85	89,00	162,08	89,00
390,00	399,00	367,20	367,20

9	62888	LUMINÁRIAS DE EMERGÊNCIA, COM NO MÍNIMO 100 (CEM) LM(LUMENS), RECOMENDADA PARA AMBIENTES DE ATE 30 (TRINTA)M², BATERIA DE LÍTHIO, AUTONOMIA DE NO MÍNIMO 6 (SEIS) HORAS, BIVOLT.	30,00	UN	25,30	759,00
10	62889	PLAFONIER, POTENCIA MÁXIMA DE 60W COR BRANCO, SOQUETE EMBUTIDO.	500,00	UN	7,80	3.900,00
11	62890	QUADRO DE DISTRIBUIÇÃO PARA 36 POLOS, BARRAMENTO DE 200A, CAIXA COM TAMPA	3,00	UN	2.526,67	7.580,01
12	62891	TERMINAL BIMETÁLICO 120MM. MATERIAL: FABRICADO EM ALUMÍNIO EXTRUDADO (PARTE RECEPTÁCULO CONDUTOR) E COBRE ELETROLÍTICO (OLHAL), FORNECIDO COM COMPOSTO ANTI-OXIDO INTELTRON. APLICAÇÃO: DESTINADO A CONEXÕES EM BARRAMENTOS E OUTROS.	200,00	UN	67,78	13.556,00
13	62892	TERMINAL DE COMPRESSÃO BIMETÁLICO OLHAL 120MM PARA CABOS 120MM2 COM FURO M12.	200,00	UN	52,54	10.508,00
14	62893	TOMADA EMBUTIR + PLACA SUPORTE 4X2, CORRENTE DE 20A, TENSÃO MÁXIMA 250V, TANTO A PLACA COMO A TOMADA DEVEM POSSUIR FILTRO ANTI-UV, COR BRANCO.	250,00	UN	12,80	3.200,00
15	62894	TOMADA SOBREPOR, TENSÃO MÁXIMA 250V, CORRENTE MÁXIMA DE 20A, COMPONENTES ISOLANTES, INCLUSO PARAFUSOS E BUCHAS, COR BRANCO.	250,00	UN	11,80	2.950,00
<b>VALOR TOTAL ESPERADO</b>						<b>79.377,51</b>

25,30	29,90	25,96	25,30
7,80	9,00	10,89	7,80
2.190,00	3.100,00	2.290,00	2.526,67
MÉDIA			
35,50	70,00	97,83	67,78
MÉDIA			
26,62	70,00	60,99	52,54
MÉDIA			
12,80	26,00	25,30	12,80
11,80	13,00	24,75	11,80

**LOTE 2**

Item	Código produto	Produto/Serviço	Quantidade	Unidade	Preço máximo	Preço máximo total
1	62895	CABO PARALELO DE 2X 4MM, NOVO, CLASSE DE ENCORDAMENTO 5 DE ACORDO COM NBR NM 247-5, REGIME DE PERMANÊNCIA DO CONDUTOR ACIMA DE 65°(SESSENTA E CINCO GRAUS), CARACTERÍSTICA DE AUTOEXTINÇÃO DE FOGO	1250,00	METROS	7,50	9.375,00
2	62896	CHUVEIRO 220V, NOVO, POTENCIA DE NO MÍNIMO 3200W, COM MÍNIMO DE 3 OPÇÕES DE TEMPERATURA.	25,00	UN	50,00	1.250,00

Empresa1	Empresa2	Empresa3	Menor/médio preço
9,58	7,50	9,18	7,50
60,00	50,00	184,80	50,00

54,50	52,50	55,87	52,50
-------	-------	-------	-------

3	62897	LAMPADA LED 50W LUZ BRANCA DE 6500K, FATOR DE POTENCIA DE NO MÍNIMO 0,92, BIVOLT, VIDA ÚTIL DE NO MÍNIMO 25000 HORAS, GARANTIA DE NO MÍNIMO 12 MESES, MÍNIMO DE 4000 LM(LUMENS)	1250,00	UN	52,50	65.625,00
<b>VALOR TOTAL ESPERADO</b>						<b>76.250,00</b>

**LOTE 3**

Empresa1	Empresa2	Empresa3	Menor/médi o preço
63,90	86,00	63,75	63,75
5,41	6,30	5,27	5,27
6,80	9,50	12,83	6,80

Item	Código produto	Produto/Serviço	Quantida de	Unidade	Preço máximo	Preço máximo total
1	62898	CABO FLEXÍVEL DE 50MM, NOVO, ENCORDAMENTO CLASSE 4 E 5 DE ACORDO COM NBR NM 280, TEMPERATURA EM REGIME DE PERMANÊNCIA DO CONDUTOR ACIMA DE 85°(OITENTA E CINCO GRAUS), CARACTERÍSTICA DE AUTOEXTINÇÃO DE FOGO	1000,00	METROS	63,75	63.750,00
2	62899	CABO PARALELO DE 2X2,5 MM, NOVO CLASSE DE ENCORDAMENTO 5 DE ACORDO COM NBR NM 247-5, REGIME DE PERMANÊNCIA DO CONDUTOR ACIMA DE 65°(SESSENTA E CINCO GRAUS), CARACTERÍSTICA DE AUTOEXTINÇÃO DE FOGO	2500,00	METROS	5,27	13.175,00
3	62900	FITA ISOLANTE, NOVA, ANTICHAMAS, TENSÃO SUPORTADA DE 700V, COR PRETO.	125,00	ROLOS	6,80	850,00
<b>VALOR TOTAL ESPERADO</b>						<b>77.775,00</b>

**LOTE 4**

Empresa1	Empresa2	Empresa3	Menor/médi o preço
18,65	39,00	24,01	18,65
11,68	14,00	13,26	11,68
9,75	11,00	41,61	9,75

Item	Código produto	Produto/Serviço	Quantida de	Unidade	Preço máximo	Preço máximo total
1	62903	CONNECTOR PERFURANTE, NOVO, RESISTENTE A RAIOS U.V, CONTATOS EM COBRE.	640,00	UN	18,65	11.936,00
2	62904	CABO FLEXÍVEL DE 10MM, NOVO, ENCORDAMENTO CLASSE 4 E 5 DE ACORDO COM NBR NM 280, TEMPERATURA EM REGIME DE PERMANÊNCIA DO CONDUTOR ACIMA DE 85°(OITENTA E CINCO GRAUS), CARACTERÍSTICA DE AUTOEXTINÇÃO DE FOGO	5000,00	METROS	11,68	58.400,00
3	62905	TUBO DUTO CORRUGADO DE 3 POLEGADAS, NOVO, FLEXÍVEL, IMPERMEÁVEL, SEÇÃO CIRCULAR COM CORRUGAÇÃO HELICOIDAL, QUE ATENDA AS NORMAS DA ABNT	875,00	METROS	9,75	8.531,25
<b>VALOR TOTAL ESPERADO</b>						<b>78.867,25</b>

**LOTE 5 - AMPLA CONCORRÊNCIA**

Item	Código produto	Produto/Serviço	Quantidade	Unidade	Preço máximo	Preço máximo total
1	62901	CABO ALUMÍNIO QUADRUPLIX NEUTRO ISOLADO - 4 VIAS ENCAPADAS, SINGELO 265 AMPERES. 1KV. VERMELHO/CINZA/PRETO/AZUL UNIVERSAL. BITOLA 13MM DE CADA VIA SEM A CAPA. <b>AMPLA CONCORRÊNCIA</b>	900,00	METROS	121,33	109.197,00
2	62902	CABO FLEXÍVEL DE 95MM, NOVO, ENCORDOAMENTO CLASSE 4 E 5 DE ACORDO COM NBR NM 280, TEMPERATURA EM REGIME DE PERMANÊNCIA DO CONDUTOR ACIMA DE 85°(OITENTA E CINCO GRAUS), CARACTERÍSTICA DE AUTOEXTINÇÃO DE FOGO. <b>AMPLA CONCORRÊNCIA</b>	1875,00	METROS	113,56	212.925,00
<b>VALOR TOTAL ESPERADO</b>						<b>322.122,00</b>

Empresa1	Empresa2	Empresa3	Menor/médio preço
164,99	100,00	99,00	121,33 MÉDIA
113,56	154,00	118,66	113,56

**LOTE 6 - COTA RESERVADA ME/EPP**

Item	Código produto	Produto/Serviço	Quantidade	Unidade	Preço máximo	Preço máximo total
1	62901	CABO ALUMÍNIO QUADRUPLIX NEUTRO ISOLADO - 4 VIAS ENCAPADAS, SINGELO 265 AMPERES. 1KV. VERMELHO/CINZA/PRETO/AZUL UNIVERSAL. BITOLA 13MM DE CADA VIA SEM A CAPA. <b>COTA RESERVADA ME/EPP</b>	300,00	METROS	121,33	36.399,00
2	62902	CABO FLEXÍVEL DE 95MM, NOVO, ENCORDOAMENTO CLASSE 4 E 5 DE ACORDO COM NBR NM 280, TEMPERATURA EM REGIME DE PERMANÊNCIA DO CONDUTOR ACIMA DE 85°(OITENTA E CINCO GRAUS), CARACTERÍSTICA DE AUTOEXTINÇÃO DE FOGO. <b>COTA RESERVADA ME/EPP</b>	625,00	METROS	113,56	70.975,00
<b>VALOR TOTAL ESPERADO</b>						<b>107.374,00</b>
<b>VALOR TOTAL ESPERADO</b>						<b>741.765,76</b>

Empresa1	Empresa2	Empresa3	Menor/médio preço
164,99	100,00	99,00	121,33 MÉDIA
113,56	154,00	118,66	113,56

DATA: 11/05/2022

LUCIANA ZANON

RESPONSÁVEL PELA PLANILHA DE ORÇAMENTO

000016

**ORÇAMENTO**

RAZÃO SOCIAL: GARDA E PARADZINSKI  
 CNPJ: 23.167.771/0001-73 EMAIL: [simonegarda@hotmail.com](mailto:simonegarda@hotmail.com)  
 ENDEREÇO: RUA RIO DE JANEIRO, 1457  
 COMPLEMENTO: SALA COMERCIAL BAIRRO: CENTRO  
 TELEFONE: (46) 99915 2819 CONTATO: SIMONE  
 CIDADE: CAPANEMA UF: PR

**AQUISIÇÃO DE MATERIAL ELÉTRICO PARA USO DO PARQUE DE EXPOSIÇÕES, ATRAVÉS DA SECRETARIA DE VIAÇÃO, OBRAS E SERVIÇOS URBANOS DE CAPANEMA PR.**  
**MODALIDADE: PREGÃO ELETRÔNICO.**  
**PRAZO DE ENTREGA: 10 DIAS APÓS A SOLICITAÇÃO DA SECRETARIA RESPONSÁVEL.**  
**PRAZO DE PAGAMENTO: 30 DIAS APÓS ENTREGA DOS PRODUTOS E DA NOTA FISCAL.**  
**VALIDADE: 12 MESES.**

Item	Código produto	Produto/Serviço	Quantidade	Unidade	Preço máximo	Preço máximo total
1		TOMADA EMBUTIR + PLACA SUPORTE 4X2, CORRENTE DE 20A, TENSÃO MÁXIMA 250V, TANTO A PLACA COMO A TOMADA DEVEM POSSUIR FILTRO ANTI-UV, COR BRANCO.	250,00	UN	26,00	6.500,00
2		TOMADA SOBREPOR, TENSÃO MÁXIMA 250V, CORRENTE MÁXIMA DE 20A, COMPONENTES ISOLANTES, INCLUSO PARAFUSOS E BUCHAS, COR BRANCO.	250,00	UN	13,00	3.250,00
3		PLAFONIER, POTENCIA MÁXIMA DE 60W COR BRANCO, SOQUETE EMBUTIDO.	500,00	UN	9,00	4.500,00
4		LUMINÁRIAS DE EMERGÊNCIA, COM NO MÍNIMO 100 (CEM) LM(LUMENS), RECOMENDADA PARA AMBIENTES DE ATE 30 (TRINTA)M², BATERIA DE LÍCIO, AUTONOMIA DE NO MÍNIMO 6 (SEIS) HORAS, BIVOLT.	30,00	UN	29,90	897,00
5		LUMINÁRIA DE EMERGÊNCIA DE NO MÍNIMO 2200(DOIS MIL E DUZENTOS) LM(LUMENS), COM RECOMENDAÇÃO PARA AMBIENTES DE NO MÍNIMO 430M², AUTONOMIA DE NO MÍNIMO 2(DUAS) HORAS, TEMPERATURA DE COR DE 7000K.	30,00	UN	399,00	11.970,00

**GARDA E PARADZINSKI**  
 Assinado de forma digital por GARDA E PARADZINSKI  
 LTDA:23167771000173  
 LTDA:2316771000173  
 Dados: 2022.04.25 16:25:02 -03'00'

EMPRESA 1	EMPRESA 2	EMPRESA 3

Autenticidade : 9ZTMH2257XJ2X285CQH verificado em : 11/05/2022 16:05

000017

6	LAMPADA LED 50W LUZ BRANCA DE 6500K, FATOR DE POTENCIA DE NO MÍNIMO 0,92, BIVOLT, VIDA ÚTIL DE NO MÍNIMO 25000 HORAS, GARANTIA DE NO MÍNIMO 12 MESES, MÍNIMO DE 4000 LM(LUMENS)	1250,00	UN	52,50	65.625,00
7	DISJUNTOR 2 X 50 A,CORRENTE NOMINAL DE NO MÍNIMO 55A, TENSÃO DE ISOLAMENTO DE NO MÍNIMO 400VCA, PRODUZIDO NACIONALMENTE.	30,00	UN	49,00	1.470,00
8	DISJUNTOR 2X70 A, CORRENTE NOMINAL DE NO MÍNIMO 55A, TENSÃO MÁXIMA DE 220V, PRODUZIDO NACIONALMENTE.	30,00	UN	76,00	2.280,00
9	DISJUNTOR 3X 50A, CORRENTE NOMINAL DE NO MÍNIMO 55A, TENSÃO DE ISOLAMENTO DE NO MÍNIMO 500VCA, PRODUZIDO NACIONALMENTE.	30,00	UN	66,00	1.980,00
10	DISJUNTOR 3X 70A, CORRENTE NOMINAL DE NO MÍNIMO 100A, TENSÃO DE ISOLAMENTO DE NO MÍNIMO 580VCA, TENSÃO DE SERVIÇO DE 350VCA	30,00	UN	89,00	2.670,00
11	DISJUNTOR 3X 200A, CORRENTE NOMINAL DE NO MÍNIMO 200A, TENSÃO DE ISOLAMENTO DE NO MÍNIMO 680VCA, CAIXA MOLDADA.	10,00	UN	535,00	5.350,00
12	CABO FLEXÍVEL DE 95MM, NOVO, ENCORDOAMENTO CLASSE 4 E 5 DE ACORDO COM NBR NM 280, TEMPERATURA EM REGIME DE PERMANÊNCIA DO CONDUTOR ACIMA DE 85°(OITENTA E CINCO GRAUS), CARACTERÍSTICA DE AUTOEXTINÇÃO DE FOGO.	2500,00	METROS	154,00	385.000,00
13	CABO FLEXÍVEL DE 50MM, NOVO, ENCORDOAMENTO CLASSE 4 E 5 DE ACORDO COM NBR NM 280, TEMPERATURA EM REGIME DE PERMANÊNCIA DO CONDUTOR ACIMA DE 85°(OITENTA E CINCO GRAUS), CARACTERÍSTICA DE AUTOEXTINÇÃO DE FOGO	1000,00	METROS	86,00	86.000,00
14	CABO FLEXÍVEL DE 10MM, NOVO, ENCORDOAMENTO CLASSE 4 E 5 DE ACORDO COM NBR NM 280, TEMPERATURA EM REGIME DE PERMANÊNCIA DO CONDUTOR ACIMA DE 85°(OITENTA E CINCO GRAUS), CARACTERÍSTICA DE AUTOEXTINÇÃO DE FOGO	5000,00	METROS	14,00	70.000,00
15	CABO FLEXÍVEL DE 6MM, NOVO, 750V, ENCORDOAMENTO CLASSE 4 E 5 DE ACORDO COM NBR NM 280, TEMPERATURA EM REGIME DE PERMANÊNCIA DO CONDUTOR ACIMA DE 85°(OITENTA E CINCO GRAUS)	1250,00	METROS	9,00	11.250,00

Autenticidade : 9ZTMH2ZS7XJ2X28SCQH( verificado em : 11/05/2022 16:05

16	CABO PARALELO DE 2X 4MM, NOVO, CLASSE DE ENCORDAMENTO 5 DE ACORDO COM NBR NM 247-5, REGIME DE PERMANÊNCIA DO CONDUTOR ACIMA DE 65°(SESSENTA E CINCO GRAUS), CARACTERÍSTICA DE AUTOEXTINÇÃO DE FOGO	1250,00	METROS	7,50	9.375,00
17	CABO PARALELO DE 2X2,5 MM, NOVO CLASSE DE ENCORDAMENTO 5 DE ACORDO COM NBR NM 247-5, REGIME DE PERMANÊNCIA DO CONDUTOR ACIMA DE 65°(SESSENTA E CINCO GRAUS), CARACTERÍSTICA DE AUTOEXTINÇÃO DE FOGO	2500,00	METROS	6,30	15.750,00
18	TUBO DUTO CORRUGADO DE 3 POLEGADAS, NOVO, FLEXÍVEL, IMPERMEÁVEL, SEÇÃO CIRCULAR COM CORRUGAÇÃO HELICOIDAL, QUE ATENDA AS NORMAS DA ABNT	875,00	METROS	11,00	9.625,00
19	QUADRO DE DISTRIBUIÇÃO PARA 36 POLOS, BARRAMENTO DE 200A, CAIXA COM TAMPA	3,00	UN	3.100,00	9.300,00
20	CHUVEIRO 220V, NOVO, POTENCIA DE NO MÍNIMO 3200W, COM MÍNIMO DE 3 OPÇÕES DE TEMPERATURA.	25,00	UN	50,00	1.250,00
21	FITA ISOLANTE, NOVA, ANTICHAMAS, TENSÃO SUPOSTADA DE 700V, COR PRETO.	125,00	ROLOS	9,50	1.187,50
22	CONNECTOR PERFURANTE, NOVO, RESISTENTE A RAIOS U.V, CONTATOS EM COBRE.	640,00	UN	39,00	24.960,00
					<b>730.189,50</b>

DATA: 25 DE ABRIL 2022

**O ORÇAMENTO DEVE SER DEVOLVIDO AO SETOR DE COMPRAS DO MUNICÍPIO DE CAPANEMA O MAIS BREVE POSSÍVEL COM CABEÇALHO DEVIDAMENTE PREENCHIDO, CARIMBADO E ASSINADO EM TODAS AS FOLHAS.**

Autenticidade : 9ZTMH2Z57XJ2X28SQC(H) verificado em : 11/05/2022 16:05

**GARDA E** Assinado de  
forma digital  
**PARADZI** por **GARDA E**  
**NSKI** PARADZINSKI  
LTDA:231677

**LTDA:23** 71000173

Dados:

**1677710** 2022.04.25

16:25:17

**00173**

-03'00'

2019



## ORÇAMENTO

RAZÃO SOCIAL: marsango comercio de materiais de construção

CNPJ: 04.048.349.0001/54

EMAIL: licitacao@marsangomateriais.com.br

ENDEREÇO: Av. Brasil 1210

COMPLEMENTO:

BAIRRO: centro

TELEFONE: 46 3563-2016

CONTATO:

CIDADE: santo antonio do sudoeste

UF: Parana

**AQUISIÇÃO DE MATERIAL ELÉTRICO PARA USO DO PARQUE DE EXPOSIÇÕES, ATRAVÉS DA SECRETARIA DE VIAÇÃO, OBRAS E SERVIÇOS URBANOS DE CAPANEMA PR.**

MODALIDADE: PREGÃO ELETRÔNICO.

PRAZO DE ENTREGA: 10 DIAS APÓS A SOLICITAÇÃO DA SECRETARIA RESPONSÁVEL.

PRAZO DE PAGAMENTO: 30 DIAS APÓS ENTREGA DOS PRODUTOS E DA NOTA FISCAL.

VALIDADE: 12 MESES.

Item	Código produto	Produto/Serviço	Quantidade	Unidade	Preço máximo	Preço máximo total
1		TOMADA EMBUTIR + PLACA SUPORTE 4X2, CORRENTE DE 20A, TENSÃO MÁXIMA 250V, TANTO A PLACA COMO A TOMADA DEVEM POSSUIR FILTRO ANTI-UV, COR BRANCO.	250,00	UN	25,30	6.325,00
2		TOMADA SOBREPOR, TENSÃO MÁXIMA 250V, CORRENTE MÁXIMA DE 20A, COMPONENTES ISOLANTES, INCLUSO PARAFUSOS E BUCHAS, COR BRANCO.	250,00	UN	24,75	6.187,50
3		PLAFONIER, POTENCIA MÁXIMA DE 60W COR BRANCO, SOQUETE EMBUTIDO.	500,00	UN	10,89	5.445,00
4		LUMINÁRIAS DE EMERGÊNCIA, COM NO MÍNIMO 100 (CEM) LM(LUMENS), RECOMENDADA PARA AMBIENTES DE ATÉ 30 (TRINTA)M², BATERIA DE LÍCIO, AUTONOMIA DE NO MÍNIMO 6 (SEIS) HORAS, BIVOLT.	30,00	UN	25,96	778,80
5		LUMINÁRIA DE EMERGÊNCIA DE NO MÍNIMO 2200(DOIS MIL E DUZENTOS) LM(LUMENS), COM RECOMENDAÇÃO PARA AMBIENTES DE NO MÍNIMO 430M², AUTONOMIA DE NO MÍNIMO 2(DUAS) HORAS, TEMPERATURA DE COR DE 7000K.	30,00	UN	367,20	11.016,00
6		LAMPADA LED 50W LUZ BRANCA DE 6500K, FATOR DE POTENCIA DE NO MÍNIMO 0,92, BIVOLT, VIDA ÚTIL DE NO MÍNIMO 25000 HORAS, GARANTIA DE NO MÍNIMO 12 MESES, MÍNIMO DE 4000 LM(LUMENS)	1250,00	UN	55,87	69.837,50
7		DISJUNTOR 2 X 50 A,CORRENTE NOMINAL DE NO MÍNIMO 55A, TENSÃO DE ISOLAMENTO DE NO MÍNIMO 400VCA, PRODUZIDO NACIONALMENTE.	30,00	UN	135,45	4.063,50
8		DISJUNTOR 2X70 A, CORRENTE NOMINAL DE NO MÍNIMO 55A, TENSÃO MÁXIMA DE 220V, PRODUZIDO NACIONALMENTE.	30,00	UN	145,09	4.352,70
9		DISJUNTOR 3X 50A, CORRENTE NOMINAL DE NO MÍNIMO 55A, TENSÃO DE ISOLAMENTO DE NO MÍNIMO 500VCA, PRODUZIDO NACIONALMENTE.	30,00	UN	151,02	4.530,60
10		DISJUNTOR 3X 70A, CORRENTE NOMINAL DE NO MÍNIMO 100A, TENSÃO DE ISOLAMENTO DE NO MÍNIMO 580VCA, TENSÃO DE SERVIÇO DE 350VCA	30,00	UN	162,08	4.862,40
11		DISJUNTOR 3X 200A, CORRENTE NOMINAL DE NO MÍNIMO 200A, TENSÃO DE ISOLAMENTO DE NO MÍNIMO 680VCA, CAIXA MOLDADA.	10,00	UN	499,48	4.994,80

12	CABO FLEXÍVEL DE 95MM, NOVO, ENCORDOAMENTO CLASSE 4 E 5 DE ACORDO COM NBR NM 280, TEMPERATURA EM REGIME DE PERMANÊNCIA DO CONDUTOR ACIMA DE 85°(OITENTA E CINCO GRAUS),CARACTERÍSTICA DE AUTOEXTINÇÃO DE FOGO.	2500,00	METROS	118,66	296.650,00
13	CABO FLEXÍVEL DE 50MM, NOVO,ENCORDOAMENTO CLASSE 4 E 5 DE ACORDO COM NBR NM 280, TEMPERATURA EM REGIME DE PERMANÊNCIA DO CONDUTOR ACIMA DE 85°(OITENTA E CINCO GRAUS),CARACTERÍSTICA DE AUTOEXTINÇÃO DE FOGO	1000,00	METROS	63,75	63.750,00
14	CABO FLEXÍVEL DE 10MM, NOVO,ENCORDOAMENTO CLASSE 4 E 5 DE ACORDO COM NBR NM 280, TEMPERATURA EM REGIME DE PERMANÊNCIA DO CONDUTOR ACIMA DE 85°(OITENTA E CINCO GRAUS),CARACTERÍSTICA DE AUTOEXTINÇÃO DE FOGO	5000,00	METROS	13,26	66.300,00
15	CABO FLEXÍVEL DE 6MM, NOVO, 750V, ENCORDOAMENTO CLASSE 4 E 5 DE ACORDO COM NBR NM 280, TEMPERATURA EM REGIME DE PERMANÊNCIA DO CONDUTOR ACIMA DE 85°(OITENTA E CINCO GRAUS)	1250,00	METROS	7,82	9.775,00
16	CABO PARALELO DE 2X 4MM, NOVO, CLASSE DE ENCORDOAMENTO 5 DE ACORDO COM NBR NM 247-5, REGIME DE PERMANÊNCIA DO CONDUTOR ACIMA DE 65°(SESSENTA E CINCO GRAUS),CARACTERÍSTICA DE AUTOEXTINÇÃO DE FOGO	1250,00	METROS	9,18	11.475,00
17	CABO PARALELO DE 2X2,5 MM, NOVO CLASSE DE ENCORDOAMENTO 5 DE ACORDO COM NBR NM 247-5, REGIME DE PERMANÊNCIA DO CONDUTOR ACIMA DE 65°(SESSENTA E CINCO GRAUS), CARACTERÍSTICA DE AUTOEXTINÇÃO DE FOGO	2500,00	METROS	5,27	13.175,00
18	TUBO DUTO CORRUGADO DE 3 POLEGADAS, NOVO, FLEXÍVEL, IMPERMEÁVEL, SEÇÃO CIRCULAR COM CORRUGAÇÃO HELICOIDAL, QUE ATENDA AS NORMAS DA ABNT	875,00	METROS	41,61	36.408,75
19	QUADRO DE DISTRIBUIÇÃO PARA 36 POLOS, BARRAMENTO DE 200A, CAIXA COM TAMPA	3,00	UN		-
20	CHUVEIRO 220V, NOVO, POTENCIA DE NO MÍNIMO 3200W, COM MÍNIMO DE 3 OPÇÕES DE TEMPERATURA.	25,00	UN	184,80	4.620,00
21	FITA ISOLANTE, NOVA, ANTICHAMAS, TENSÃO SUPORTADA DE 700V, COR PRETO.	125,00	ROLOS	12,83	1.603,75
22	CONECTOR PERFURANTE, NOVO, RESISTENTE A RAIOS U.V, CONTATOS EM COBRE.	640,00	UN	24,01	15.366,40
					<b>641.517,70</b>

DATA:29/04/2022

**O ORÇAMENTO DEVE SER DEVOLVIDO AO SETOR DE COMPRAS DO MUNICÍPIO DE CAPANEMA O MAIS BREVE POSSÍVEL COM CABEÇALHO DEVIDAMENTE PREENCHIDO, CARIMBADO E ASSINADO EM TODAS AS FOLHAS.**

MARIZETE  
APARECIDA  
COELHO  
MARSANGO:007  
19738938

Assinado de forma  
digital por MARIZETE  
APARECIDA COELHO  
MARSANGO:007197389  
38  
Dados: 2022.04.29  
09:12:31 -03'00'

ORÇAMENTO

RAZÃO SOCIAL: MICEMETAL - MULLER IND. E COM. LTDA  
 CNPJ: 75.881.993/0001-29 EMAIL: COMPRAS@MICEMETAL.COM.BR  
 ENDEREÇO: AV. INDEPENDÊNCIA, 1020  
 COMPLEMENTO: \_\_\_\_\_ BAIRRO: CENTRO  
 TELEFONE: 46-3552-1442 CONTATO: L JORGE  
 CIDADE: CAPANEMA UF: PR

AQUISIÇÃO DE MATERIAL ELÉTRICO PARA USO DO PARQUE DE EXPOSIÇÕES, ATRAVÉS DA SECRETARIA DE VIACÃO, OBRAS E SERVIÇOS URBANOS DE CAPANEMA PR.

MODALIDADE: PREGÃO ELETRÔNICO.

PRAZO DE ENTREGA: 10 DIAS APÓS A SOLICITAÇÃO DA SECRETARIA RESPONSÁVEL.

PRAZO DE PAGAMENTO: 30 DIAS APÓS ENTREGA DOS PRODUTOS E DA NOTA FISCAL.

VALIDADE: 12 MESES.

MICEMETAL - Müller Indust e Comércio Ltda.  
 Av. Independência, 1020 - Cent  
 85760-000 - Capanema - Pr

Item	Código produto	Produto/Serviço	Quantidade	Unidade	Preço máximo	Preço máximo total
1		TOMADA EMBUTIR + PLACA SUPORTE 4X2, CORRENTE DE 20A, TENSÃO MÁXIMA 250V, TANTO A PLACA COMO A TOMADA DEVEM POSSUIR FILTRO ANTI-UV, COR BRANCO.	250,00	UN	12,80	3.200,00
2		TOMADA SOBREPOR, TENSÃO MÁXIMA 250V, CORRENTE MÁXIMA DE 20A, COMPONENTES ISOLANTES, INCLUSO PARAFUSOS E BUCHAS, COR BRANCO.	250,00	UN	11,80	2.950,00
3		PLAFONIER, POTENCIA MÁXIMA DE 60W COR BRANCO, SOQUETE EMBUTIDO.	500,00	UN	7,80	3.900,00
4		LUMINÁRIAS DE EMERGÊNCIA, COM NO MÍNIMO 100 (CEM) LM(LUMENS), RECOMENDADA PARA AMBIENTES DE ATE 30 (TRINTA)M², BATERIA DE LÍTIO, AUTONOMIA DE NO MÍNIMO 6 (SEIS) HORAS, BIVOLT.	30,00	UN	25,30	759,00
5		LUMINÁRIA DE EMERGÊNCIA DE NO MÍNIMO 2200(DOIS MIL E DUZENTOS) LM(LUMENS), COM RECOMENDAÇÃO PARA AMBIENTES DE NO MÍNIMO 430M², AUTONOMIA DE NO MÍNIMO 2(DUAS) HORAS, TEMPERATURA DE COR DE 7000K.	30,00	UN	390,00	11.700,00
6		LAMPADA LED 50W LUZ BRANCA DE 6500K, FATOR DE POTENCIA DE NO MÍNIMO 0,92, BIVOLT, VIDA ÚTIL DE NO MÍNIMO 25000 HORAS, GARANTIA DE NO MÍNIMO 12 MESES, MÍNIMO DE 4000 LM(LUMENS)	1250,00	UN	54,50	68.125,00
7		DISJUNTOR 2 X 50 A, CORRENTE NOMINAL DE NO MÍNIMO 55A, TENSÃO DE ISOLAMENTO DE NO MÍNIMO 400VCA, PRODUZIDO NACIONALMENTE. <i>DIN</i>	30,00	UN	51,67	1.550,10
8		DISJUNTOR 2X70 A, CORRENTE NOMINAL DE NO MÍNIMO 55A, TENSÃO MÁXIMA DE 220V, PRODUZIDO NACIONALMENTE. <i>DIN</i>	30,00	UN	76,03	2.280,90
9		DISJUNTOR 3X 50A, CORRENTE NOMINAL DE NO MÍNIMO 55A, TENSÃO DE ISOLAMENTO DE NO MÍNIMO 500VCA, PRODUZIDO NACIONALMENTE. <i>DIN</i>	30,00	UN	59,08	1.772,40
10		DISJUNTOR 3X 70A, CORRENTE NOMINAL DE NO MÍNIMO 100A, TENSÃO DE ISOLAMENTO DE NO MÍNIMO 580VCA, TENSÃO DE SERVIÇO DE 350VCA <i>NEMA</i>	30,00	UN	143,85	4.315,50
11		DISJUNTOR 3X 200A, CORRENTE NOMINAL DE NO MÍNIMO 200A, TENSÃO DE ISOLAMENTO DE NO MÍNIMO 680VCA, CAIXA MOLDADA. <i>NEMA</i>	10,00	UN	516,80	5.168,00

Autenticidade : 9ZTMH2Z57XJ2X28SCQH( verificado em : 11/05/2022 16:05)

12	CABO FLEXÍVEL DE 95MM, NOVO, ENCORDOAMENTO CLASSE 4 E 5 DE ACORDO COM NBR NM 280, TEMPERATURA EM REGIME DE PERMANÊNCIA DO CONDUTOR ACIMA DE 85°(OITENTA E CINCO GRAUS),CARACTERÍSTICA DE AUTOEXTINÇÃO DE FOGO.	2500,00	METROS	113,56	283.900,00
13	CABO FLEXÍVEL DE 50MM, NOVO,ENCORDOAMENTO CLASSE 4 E 5 DE ACORDO COM NBR NM 280, TEMPERATURA EM REGIME DE PERMANÊNCIA DO CONDUTOR ACIMA DE 85°(OITENTA E CINCO GRAUS),CARACTERÍSTICA DE AUTOEXTINÇÃO DE FOGO	1000,00	METROS	63,90	63.900,00
14	CABO FLEXÍVEL DE 10MM, NOVO,ENCORDOAMENTO CLASSE 4 E 5 DE ACORDO COM NBR NM 280, TEMPERATURA EM REGIME DE PERMANÊNCIA DO CONDUTOR ACIMA DE 85°(OITENTA E CINCO GRAUS),CARACTERÍSTICA DE AUTOEXTINÇÃO DE FOGO	5000,00	METROS	11,68	58.400,00
15	CABO FLEXÍVEL DE 6MM, NOVO, 750V, ENCORDOAMENTO CLASSE 4 E 5 DE ACORDO COM NBR NM 280, TEMPERATURA EM REGIME DE PERMANÊNCIA DO CONDUTOR ACIMA DE 85°(OITENTA E CINCO GRAUS)	1250,00	METROS	6,96	8.700,00
16	CABO PARALELO DE 2X 4MM, NOVO, CLASSE DE ENCORDOAMENTO 5 DE ACORDO COM NBR NM 247-5, REGIME DE PERMANÊNCIA DO CONDUTOR ACIMA DE 65°(SESSENTA E CINCO GRAUS),CARACTERÍSTICA DE AUTOEXTINÇÃO DE FOGO	1250,00	METROS	9,58	11.975,00
17	CABO PARALELO DE 2X2,5 MM, NOVO CLASSE DE ENCORDOAMENTO 5 DE ACORDO COM NBR NM 247-5, REGIME DE PERMANÊNCIA DO CONDUTOR ACIMA DE 65°(SESSENTA E CINCO GRAUS), CARACTERÍSTICA DE AUTOEXTINÇÃO DE FOGO	2500,00	METROS	5,41	13.525,00
18	TUBO DUTO CORRUGADO DE 3 POLEGADAS, NOVO, FLEXÍVEL, IMPERMEÁVEL, SEÇÃO CIRCULAR COM CORRUGAÇÃO HELICOIDAL, QUE ATENDA AS NORMAS DA ABNT	875,00	METROS	9,75	8.531,25
19	QUADRO DE DISTRIBUIÇÃO PARA 36 POLOS, 56 DISJ BARRAMENTO DE 200A, CAIXA COM TAMPA 225A	3,00	UN	2.190,00	6.570,00
20	CHUVEIRO 220V, NOVO, POTENCIA DE NO MÍNIMO 3200W, COM MÍNIMO DE 3 OPÇÕES DE TEMPERATURA.	25,00	UN	60,00	1.500,00
21	FITA ISOLANTE, NOVA, ANTICHAMAS, TENSÃO SUPOSTADA DE 700V, COR PRETO. 20MTS	125,00	ROLOS	6,80	850,00
22	CONECTOR PERFURANTE, NOVO, RESISTENTE A RAIOS U.V, CONTATOS EM COBRE.	640,00	UN	18,65	11.936,00
					<b>575.508,15</b>

DATA:

O ORÇAMENTO DEVE SER DEVOLVIDO AO SETOR DE COMPRAS DO MUNICÍPIO DE CAPANEMA O MAIS BREVE POSSÍVEL COM CABEÇALHO DEVIDAMENTE PREENCHIDO, CARIMBADO E ASSINADO EM TODAS AS FOLHAS.

75.981.893/0001-29

MICEMETAL - Müller Indústria e Comércio Ltda.

Av. Independência, 1020 - Centro  
85760-000 - Capanema - Paraná

**ORÇAMENTO**

000024

RAZÃO SOCIAL: Marsango Comercio de Materiais de Construção LTDA

CNPJ: 04.048.349.0001/54

EMAIL: licitacao@marsangomateriais.

ENDEREÇO: Av. Brasil

COMPLEMENTO:

BAIRRO: centro

TELEFONE: 46 3563-2016

CONTATO:

CIDADE: Santo Antonio do sudoeste

UF: PR

**AQUISIÇÃO DE MATERIAL ELÉTRICO PARA USO DO PARQUE DE EXPOSIÇÕES, ATRAVÉS DA SECRETARIA DE VIAÇÃO, OBRAS E SERVIÇOS URBANOS DE CAPANEMA PR.**

**MODALIDADE: PREGÃO ELETRÔNICO.**

**PRAZO DE ENTREGA: 10 DIAS APÓS A SOLICITAÇÃO DA SECRETARIA RESPONSÁVEL.**

**PRAZO DE PAGAMENTO: 30 DIAS APÓS ENTREGA DOS PRODUTOS E DA NOTA FISCAL.**

**VALIDADE: 12 MESES.**

Item	Código produto	Produto/Serviço	Quantidade	Unidade	Preço máximo	Preço máximo total
1		CABO ALUMÍNIO QUADRUPLIX NEUTRO ISOLADO - 4 VIAS ENCAPADAS, SINGELO 265 AMPERES. 1KV. VERMELHO/CINZA/PRETO/AZUL UNIVERSAL. BITOLA 13MM DE CADA VIA SEM A CAPA.	1200,00	UN		-
2		TERMINAL DE COMPRESSÃO BIMETÁLICO OLHAL 120MM PARA CABOS 120MM2 COM FURO M12.	200,00	UN	26,62	5.324,00
3		TERMINAL BIMETÁLICO 120MM. MATERIAL: FABRICADO EM ALUMÍNIO EXTRUDADO (PARTE RECEPTÁCULO CONDUTOR) E COBRE ELETROLÍTICO (OLHAL), FORNECIDO COM COMPOSTO ANTI-ÓXIDO INTELTROX. APLICAÇÃO: DESTINADO A CONEXÕES EM BARRAMENTOS E OUTROS.	200,00	UN	35,50	7.100,00
4		CONJUNTO DE PARAFUSO SEXTAVADO 5/16 POL X1 POL + PORCA + ARUELA. PACOTE COM O CONJUNTO COMPLETO COM 200 UNIDADES.	10,00	PCTE	372,00	3.720,00
						<b>16.144,00</b>

DATA: 29/04/2022

**O ORÇAMENTO DEVE SER DEVOLVIDO AO SETOR DE COMPRAS DO MUNICÍPIO DE CAPANEMA O MAIS BREVE POSSÍVEL COM CABEÇALHO DEVIDAMENTE PREENCHIDO, CARIMBADO E ASSINADO EM TODAS AS FOLHAS.**

**MARIZETE  
APARECIDA  
COELHO  
MARSANGO:  
00719738938**

Assinado de forma digital por MARIZETE APARECIDA COELHO MARSANGO:00719738938  
Dados: 2022.04.29 09:11:43 -03'00'

## ORÇAMENTO

000025

RAZÃO SOCIAL: Garda e Paradzinski

CNPJ: 23.167.771/0001-73

EMAIL: simonegarda@hotmail.com

ENDEREÇO: Rua Rio de Janeiro, 1457

COMPLEMENTO: sala comercial

BAIRRO: Centro

TELEFONE: (46) 99915 2819

CONTATO: Simone

CIDADE: Capanema

UF: Pr.

**AQUISIÇÃO DE MATERIAL ELÉTRICO PARA USO DO PARQUE DE EXPOSIÇÕES, ATRAVÉS DA SECRETARIA DE VIAÇÃO, OBRAS E SERVIÇOS URBANOS DE CAPANEMA PR.**

**MODALIDADE: PREGÃO ELETRÔNICO.**

**PRAZO DE ENTREGA: 10 DIAS APÓS A SOLICITAÇÃO DA SECRETARIA RESPONSÁVEL.**

**PRAZO DE PAGAMENTO: 30 DIAS APÓS ENTREGA DOS PRODUTOS E DA NOTA FISCAL.**

**VALIDADE: 12 MESES.**

Item	Código produto	Produto/Serviço	Quantidade	Unidade	Preço máximo	Preço máximo total
1		CABO ALUMÍNIO QUADRUPLIX NEUTRO ISOLADO - 4 VIAS ENCAPADAS, SINGELO 265 AMPERES. 1KV. VERMELHO/CINZA/PRETO/AZUL UNIVERSAL. BITOLA 13MM DE CADA VIA SEM A CAPA.	1200.00	UN	100.00	120,000.00
2		TERMINAL DE COMPRESSÃO BIMETÁLICO OLHAL 120MM PARA CABOS 120MM2 COM FURO M12.	200.00	UN	70.00	14,000.00
3		TERMINAL BIMETÁLICO 120MM. MATERIAL: FABRICADO EM ALUMÍNIO EXTRUDADO (PARTE RECEPTÁCULO CONDUTOR) E COBRE ELETROLÍTICO (OLHAL), FORNECIDO COM COMPOSTO ANTI-ÓXIDO INTELTROX. APLICAÇÃO: DESTINADO A CONEXÕES EM BARRAMENTOS E OUTROS.	200.00	UN	70.00	14,000.00
4		CONJUNTO DE PARAFUSO SEXTAVADO 5/16 POL X1 POL + PORCA + ARUELA. PACOTE COM O CONJUNTO COMPLETO COM 200 UNIDADES.	10.00	PCTE	500.00	5,000.00
						<b>153,000.00</b>

DATA: 24 de abril 2022

**O ORÇAMENTO DEVE SER DEVOLVIDO AO SETOR DE COMPRAS DO MUNICÍPIO DE CAPANEMA O MAIS BREVE POSSÍVEL COM CABEÇALHO DEVIDAMENTE PREENCHIDO, CARIMBADO E ASSINADO EM TODAS AS FOLHAS.**

**GARDA E  
PARADZINSKI  
LTDA:23167  
771000173**

Assinado de  
forma digital por  
GARDA E  
PARADZINSKI  
LTDA:2316777100  
0173  
Dados: 2022.04.28  
16:34:45 -03'00'

USE O CUPOM PRIMEIRACOMPRA E GANHE 3% DE DESCONTO NA SUA PRIMEIRA COMPRA!



PROCURAR NO SITE...



Home / ELÉTRICA / Fios e Cabos / Elétricos / CABO ALUMÍNIO QUADRUPLEX 120MM NEUTRO AZ



### DESCRIÇÃO GERAL

### FORMAS DE PAGAMENTO

### AVALIAÇÕES

**. CARACTERÍSTICAS E MATERIAL:** OS CABOS MULTIPLEXADOS AUTO-SUSTENTEM, EM ALUMÍNIO DESTINAM-SE ÀS INSTALAÇÕES DE REDES AÉREAS DE DISTRIBUIÇÃO



Autenticidade : 9ZTMHZZS7XJ2X28SCQH( verificado em : 11/05/2022 16:05 )

SECUNDÁRIA E ENTRADAS DE SERVIÇOS.

## PRODUTOS RELACIONADOS



CABO ALUMÍNIO QUADRUPLIX  
50MM NEUTRO AZ  
**R\$ 34,89**



CABO ALUMÍNIO QUADRUPLIX  
16MM NEUTRO AZ  
**R\$ 12,21**



CABO ALUMÍNIO QUADRUPLIX  
35MM NEUTRO AZ  
**R\$ 27,34**

## RECEBA OFERTAS EXCLUSIVAS NO SEU EMAIL

DIGITE SEU NOME

DIGITE SEU E-MAIL

Enviar

**INSTITUCIONAL** ▾

**ATENDIMENTO** ▾

**LOCALIZAÇÃO** ▾

**NOS SIGA** ▾

Forma de Pagamento



Autenticidade : 9ZTMH2Z57XJ2X28SCQH( verificado em : 11/05/2022 16:05 )



Q

Enviar para Luciana Av. Pedro V. P. Souza 1080

Você também pode gostar: cabo 2 5 mm - regua de tomada - filtro de linha - extensao - filtro de linha 20a - extensao tomada - regua energia

Voltar à lista [Construção](#) > [Energia](#) > [Cabos e Acessórios](#) > [Filtros de Linha](#)

[Compartilhar](#)



Ant

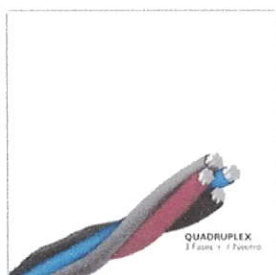

R\$ 2.987<sup>16</sup>

12x R\$ 248<sup>01</sup> sem juros

Frete grátis

Cabo Aluminio Quadruplex 16mm Neutro Isolado C/ 200...

R\$ 787<sup>56</sup>

10x R\$ 78<sup>76</sup> sem juros

Frete grátis

Cabo Aluminio Quadruplex 16mm Neutro Isolado 50...

R\$ 693<sup>50</sup>

10x R\$ 69<sup>36</sup> sem juros

Frete grátis

Fio Cabo Aluminio Duplex 16mm - 100 Metros -...

### Anúncios do vendedor

Novo

## Cabo Aluminio Quadruplex 120mm Com 35 Metros > 1kv

R\$ 3.465

em 12x R\$ 288<sup>76</sup> sem juros

[Ver os meios de pagamento](#)

**Chegará grátis entre os dias 9**

[Ver mais formas de entrega](#)

Estoque disponível

Quantidade: **1 unidade** (309 disp)

[Comprar agora](#)

[Adicionar ao carrinho](#)



Compre-o, suba de nível e economize 10% nos seus fi. É o seu próximo benefício Mercado Pontos

**Devolução grátis.** Você tem 30 dias data de recebimento.

**Compra Garantida,** receba o produto esperando ou devolvemos o dinheiro

**Mercado Pontos.** Você acumula 86f

### Informações sobre o vendedor

**Localização**  
São João Da Boa Vista, São Paulo

**MercadoLider Platinum**  
É um dos melhores do site!

570

Vendas nos últimos 60 dias



Presta bom atendimento

E pro

[Ver mais dados deste vendedor](#)

Devolução grátis

Você tem 30 dias a partir do recebimen  
produto para devolvê-lo, não importa o

R\$1.039

10x R\$ 103<sup>90</sup> sem juros

Frete grátis

100 Metros Fio Cabo Aluminio  
Quadruplex 4 X 16mm Com 3...

R\$547<sup>77</sup> 7% OFF

10x R\$ 54<sup>77</sup> sem juros

Frete grátis

Cabo Pp Flexivel 3x4mm Com  
35 Metros

R\$1.226 7% OFF

10x R\$ 122<sup>60</sup> sem juros

Frete grátis

Cabo Aluminio Quadruplex  
25mm Com 60 Metros

[Ver mais sobre devoluções](#)

#### Garantia

#### Compra Garantida com o Mercado

Receba o produto que está esperando e  
devolvemos o seu dinheiro

#### Garantia do vendedor

Garantia do vendedor: 2 anos

[Saiba mais sobre garantia](#)

[Ver mais anúncios do vendedor](#)

## Características principais

Marca	neo cable
Modelo	trifásico
Comprimento do cabo	35 m

## Registros de produtos

Número de registro/certificação INMETRO:  
7899278978813

[Ver mais características](#)

## Descrição

DIAMETRO (MEDIDA DA REGUA) DE CADA VIA NO ALUMINIO SEM A CAPA

10mm<sup>2</sup> 4,05mm  
16mm<sup>2</sup> 4,70mm  
25mm<sup>2</sup> 5,95mm  
35mm<sup>2</sup> 6,90mm  
50mm<sup>2</sup> 8,20mm  
70mm<sup>2</sup> 9,70mm  
95mm<sup>2</sup> 11,30mm  
120mm<sup>2</sup> 13mm  
150mm<sup>2</sup> 14,40mm  
185mm<sup>2</sup> 16,10mm  
240mm<sup>2</sup> 18,50mm  
300mm<sup>2</sup> 20,70mm

CABO SINGELO UNIPOLAR - COMPOSTO DE 1 VIA SOMENTE  
CABO DUPLEX 1 VIA ENCAPADA + 1 VIA DESENCAPADA(NEUTRO)  
CABO DUPLEX NEUTRO ISOLADO – 2 VIAS ENCAPADAS  
CABO TRIPLEX – 2 VIAS ENCAPADAS + 1 VIA DESENCAPADA( NEUTRO )  
CABO TRIPLEX NEUTRO ISOLADO – 3 VIAS ENCAPADAS  
CABO QUADRUPLEX – 3 VIAS ENCAPADAS + 1 VIA DESENCAPADA (NEUTRO)  
CABO QUADRUPLEX NEUTRO ISOLADO – 4 VIAS ENCAPADAS

CABOS DE ALUMINIO SÃO USADOS PARA PUXAR ENERGIA A GRANDES  
DISTANCIAS , LEVAR ENERGIA DA REDE PUBLICA ATÉ AS CASAS , COMERCIOS  
OU INDUSTRIAS .

## Meios de pagamento

Pague em até 12X sem juros!

Boleto parcelado em até 12x

Cartões de crédito

Cartões de débito

Boleto bancário

[Conheça outros meios de pagamento](#)

090030

Enviar para Luciana Av. Pedro V. P. Souza 1080

Você também pode gostar: parafuso drywall - parafuso auto brocante

Voltar à lista [Construção](#) > [Materiais de Obra](#) > [Fixações](#) > [Parafusos de Fenda](#)

Compartilhar



Novo | 2 vendidos

### Parafuso Sx 5/16 X 1 + Po + Arruela Zb - 100 Peças

R\$ 201\*\*

**R\$ 167<sup>20</sup>** **16% OFF**  
em 6x R\$ 27<sup>87</sup> sem juros

[Ver os meios de pagamento](#)

**Chegará grátis sexta-feira 6 de maio**  
[Ver mais formas de entrega](#)

**Retire grátis entre quarta-feira 6 de maio em uma agência Mercado Livre**  
[Ver no mapa](#)

Estoque disponível

Quantidade: **1 unidade** (99994 de)

[Comprar agora](#)

[Adicionar ao carrinho](#)

**Devolução grátis.** Você tem 30 dias para devolver o produto a partir da data de recebimento.

**Compra Garantida,** receba o produto que você precisa ou devolvemos o dinheiro.

**Mercado Pontos.** Você acumula 41 pontos.

#### Informações sobre o vendedor

**Localização**  
Guarulhos, São Paulo

**MercadoLíder**  
É um dos melhores do site!

**524**

Vendas nos últimos 60 dias



Presta bom atendimento

É profissional

[Ver mais dados deste vendedor](#)

#### Devolução grátis

Você tem 30 dias a partir do recebimento do produto para devolvê-lo, não importa o estado.

#### Características

Material

Tipos

Forma da cabeça: Sextavado

Sistema de aperto: Chave Inglesa

Forma da rosca: Inteira UNC

Unidades por kit: 100

Comprimento: 25.4 mm

Diâmetro: 7.94 mm

#### Outras características

Forma da ponta do parafuso: Trilobular

Material: Zincado Branco

#### Descrição

Q

Informe seu CEP

Voltar à lista [Construção](#) > [Energia](#) > [Medidores de Energia Elétrica](#) > [Quadros de Transferência](#)

Compartilhar

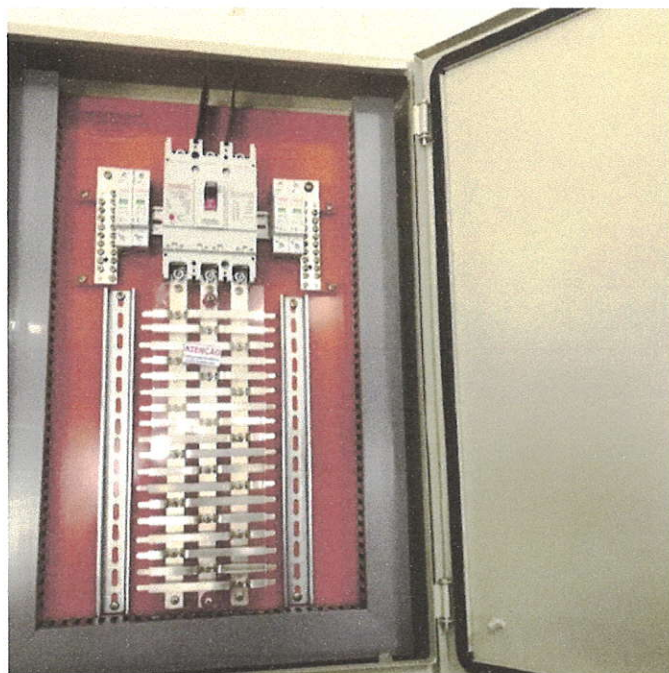

Novo | 13 vendidos

### Quadro Distribuição 200 A 36 Polos

R\$ 2.290

em 12x R\$ 190<sup>83</sup> sem juros

[Ver os meios de pagamento](#)

#### Frete grátis

Saiba os prazos de entrega e as fo envio.

[Calcular o prazo de entrega](#)

Disponível 2 dias após sua compra

Quantidade: 1 unidade (3 disponíveis)

[Comprar agora](#)

[Adicionar ao carrinho](#)

### Anúncios do vendedor

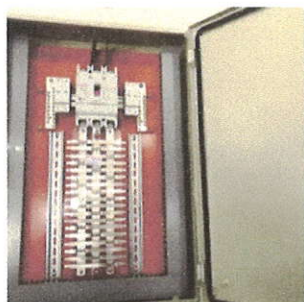

R\$ 2.190

12x R\$ 182<sup>90</sup> sem juros

Frete grátis

Quadro Distribuição Trifásico 100 A 36 Polos



R\$ 2.480

12x R\$ 206<sup>87</sup> sem juros

Frete grátis

Quadro Distribuição 200 A 48 Polos

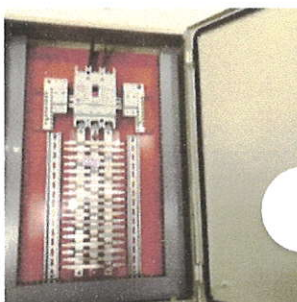

R\$ 2.780

12x R\$ 269<sup>82</sup>

Frete grátis

Quadro Distribuição 200 A 36 Polos

[Ver mais anúncios do vendedor](#)

[Devolução grátis.](#) Você tem 30 dias data de recebimento.

[Compra Garantida,](#) receba o produto esperando ou devolvemos o dinheiro

[Mercado Pontos.](#) Você acumula 57

### Informações sobre o vendedor

[Localização](#)  
Avaré, São Paulo

240

Vendas nos últimos 365 dias



Presta bom atendimento

E pro

[Ver mais dados deste vendedor](#)

### Devolução grátis

Você tem 30 dias a partir do recebimen produto para devolvê-lo, não importa o

[Ver mais sobre devoluções](#)

### Garantia

Compra Garantida com o Mercado

### Características principais

Marca	NC Martins
Modelo	Trifásico 36 polos
Potência	200 A

Q

Enviar para Luciana Av. Pedro V. P. Souza 1080

Você também pode gostar: conector p4 macho - conector rg6 compressao - conector mc4 - conector bnc

Voltar à lista Eletrônicos, Áudio e Vídeo > Componentes Eletrônicos > Conectores

Compartilhar



Ant



R\$24<sup>82</sup>

4x R\$ 6<sup>71</sup> sem juros

**FULL**

Conector Terminal Macho 13mm Inversora Maquina De Solda



R\$19<sup>88</sup>

3x R\$ 6<sup>51</sup> sem juros

**FULL**

Conector Terminal Macho 9mm Inversora Maquina De Solda

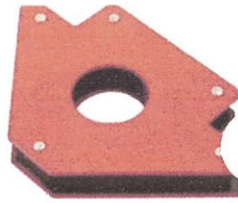

R\$26<sup>02</sup>

5x R\$ 5<sup>21</sup> sem juros

**FULL**

Esquadro Magnético Para Solda 22 Kg Robusto Ômega - 1 Peça

Ver mais anúncios do vendedor

### Características principais

Marca	Lukma
Modelo	120MM
Unidades por embalagem	1

Novo | 46 vendidos

## Terminal Compressão Olhal 120mm Furo 12mm - 1 Peça

R\$ 36<sup>59</sup>

em 6x R\$ 6<sup>10</sup> sem juros

Ver os meios de pagamento

Chegará sexta-feira 6 de maio R\$ 24<sup>40</sup>

Ver mais formas de entrega

Retire a partir de segunda-feira agência Mercado Livre por R\$ Ver no mapa

Estoque disponível

Quantidade: 1 unidade (40 disp

Comprar agora

Adicionar ao carrinho

Monte um carrinho de itens d vendedor e economize no fre

Devolução grátis. Você tem 7 dias e data de recebimento.

Compra Garantida, receba o produt esperando ou devolvemos o dinhei

Mercado Pontos. Você acumula 9 p

### Informações sobre o vendedor

Localização Araraquara, São Paulo

MercadoLíder Platinum É um dos melhores do site!

11887

Vendas nos últimos 60 dias



Presta bom atendimento

E pro

Ver mais dados deste vendedor

Devolução grátis

Buscar produtos, marcas e muito mais...

Enviar para Luciana Av. Pedro V. P. Souza 1080

Você também pode gostar: conector rg6 compressao - conector mc4 - conector bnc - conector p4 macho

Voltar à lista Eletrônicos, Áudio e Vídeo > Componentes Eletrônicos > Conectores

Compartilhar



Novo | 7 vendidos

### Terminal Bimetálico 120n Para Barramento C/3 Unidades

R\$ 293<sup>49</sup>  
em 12x R\$ 28<sup>52</sup>

Ver os meios de pagamento

**📅 Chegará grátis quinta-feira 12**  
Comprando dentro da próxima 1 h  
[Ver mais formas de entrega](#)

Estoque disponível

Quantidade: **1 unidade** (6 disponíveis)

Comprar agora

[Adicionar ao carrinho](#)

#### Anúncios do vendedor



R\$323<sup>19</sup>

10x R\$ 32<sup>27</sup> sem juros

Frete grátis

Terminal Bimetálico 120mm Para Barramento C/3 Unidades



R\$179<sup>99</sup>

12x R\$ 17<sup>45</sup>

Frete grátis

Terminal Bimetálico 70mm Para Barramento C/3 Unidades



R\$76<sup>11</sup>

6x R\$ 12<sup>98</sup> sem juros

Tomada Pino Plugue Macho 2p 180g 10a Margirius C/10...

↩ **Devolução grátis.** Você tem 7 dias a data de recebimento.

🛡 **Compra Garantida,** receba o produto esperando ou devolvemos o dinheiro

🏆 **Mercado Pontos.** Você acumula 73

🕒 3 meses de garantia de fábrica.

#### Informações sobre o vendedor

📍 **Localização**  
Nova Resende, Minas Gerais

🏆 **MercadoLíder Gold**  
É um dos melhores do site!

1068

Vendas nos últimos 60 dias



Presta bom atendimento

E pró

[Ver mais dados deste vendedor](#)

#### Características principais

Marca	Intelli
Modelo	TBTA-95
Unidades por embalagem	3

#### Devolução grátis

Você tem 7 dias a partir do recebimento para devolvê-lo, não importa o motivo!

[Ver mais sobre devoluções](#)

Autenticidade : 9ZTMH2Z57XJ2X28SCQH( verificado em : 11/05/2022 16:05 )

## Outros

Tipo de conector: olhal

Material de revestimento do conector: Cobre e alumínio

Gênero do conector: Bimetálico

## Descrição

Atenção: Não vendemos para CNPJ.

## ESPECIFICAÇÕES TÉCNICAS

Finalidade: Terminação bimetálica, destinado à terminação de condutores de alumínio CA (rede nua ou isolado) em conexões através do olhal de cobre/liga de cobre em geral.

Característica: Solução definitiva contra formação de corrosão galvânica, conexão por compressão.

Aplicação: Destinado a conexões em barramentos e outros.

Material: Fabricado em alumínio extrudado (parte receptáculo condutor) e cobre eletrolítico (olhal), fornecido com composto anti-óxido INTELTROX.

Acabamento: Sem acabamento.

Norma: NBR-5370 / NBR-11788

Observações: Para instalação em regiões agressivas, recomenda-se o uso de isolamento termocontrátil ou fita de auto fusão.

Ferramentas de aplicação: Uso de alicate de compressão tipo AT-60 (Vide site Intelli)

## Perguntas e respostas

## Qual informação você precisa?

Custo e prazo de envio

Devoluções grátis

Meios de pagamento

Garantia

Parcelado no boleto

## Pergunte ao vendedor

Perguntar

## Últimas perguntas feitas

Boa tarde, vc teria 21 pçs de conector TBTA 150-13 de 150mm?

Boa tarde! Não temos! 14/02/2022

Tem como fazer um link de terminal bi metálico para cabo 95 mm<sup>2</sup> e outro link para cabo 185 mm<sup>2</sup> ??????

Boa tarde! O de 185mm não temos! 12/08/2021

Tem terminal para cabo 95 mm<sup>2</sup> e também para 185 mm<sup>2</sup> ????

Boa tarde! Só temos o de 95mm. 12/08/2021

Teria tb o tipo pino para cabo 120mm?

Temo neste link [https://produto.mercadolivre.com.br/MLB-1157505468-terminal-bimetalico-para-borne-120mm-c3-unidades-\\_JM](https://produto.mercadolivre.com.br/MLB-1157505468-terminal-bimetalico-para-borne-120mm-c3-unidades-_JM) 16/06/2021

## Garantia

## Compra Garantida com o Mercado

Receba o produto que está esperando e devolvemos o seu dinheiro

## Garantia do vendedor

Garantia de fábrica: 3 meses

[Saiba mais sobre garantia](#)

## Meios de pagamento

## Boleto parcelado em até 12x



## Cartões de crédito

Paga em hasta 12 cuotas!



## Cartões de débito



## Boleto bancário



[Conheça outros meios de pagamento](#)

Está com dúvidas?

Estes atalhos ajudarão você a encontrar a que busca.

Autenticidade : 9ZTMH2Z57XJ2X28SCQH( verificado em : 11/05/2022 16:05 )

320035

28/04/2022 22:48

Terminal Bimetálico 120mm Para Barramento C/3 Unidades | Frete grátis

Teria como fazer um link com 6 terminal de 120mm e 2 de 70mm? Ou vc não tem o de 70?

O 70mm vou ter que ver o estoque amanhã na loja física. Retorne amanhã, caso tenha te envio o link com todos. 16/06/2021

Anúncio #1919856t

Produtos patrocinados [Anuncie aqui](#)

R\$97<sup>90</sup>

12x R\$ 9<sup>49</sup>

Frete grátis

Terminal Elétrico Compressão  
70mm Wurth Kit C/ 10 Und

R\$61<sup>16</sup> 10% OFF

6x R\$ 10<sup>19</sup> sem juros

⚡ FULL

Kit 10 Terminal Olhal Bateria  
Compressão Tubular 35mm M10

R\$56<sup>52</sup> 28% OFF

Conector P4 Macho Com Borne  
- Pacote Com 100 Unidades

R\$148<sup>98</sup> 17% OFF

12x R\$ 14<sup>44</sup>

Frete grátis

Kit 100 Conector Bnc Macho  
Com Borne Para Cftv

R\$89<sup>90</sup>

12x R\$ 8<sup>72</sup>

Frete grátis ⚡ FU

Capa Para Tv Lei  
Corino Impermei

Quem viu este produto também comprou

R\$189 10% OFF

6x R\$ 31<sup>50</sup> sem juros

Frete grátis

Terminal Olhal Bimetálico 95mm  
Para Barramento C/3 Unidades

R\$323<sup>19</sup>

10x R\$ 32<sup>32</sup> sem juros

Frete grátis

Terminal Bimetálico 120mm Para  
Barramento C/3 Unidades

R\$179<sup>99</sup>

12x R\$ 17<sup>45</sup>

Frete grátis

Terminal Bimetálico 70mm Para  
Barramento C/3 Unidades

R\$259<sup>99</sup>

12x R\$ 25<sup>21</sup>

Frete grátis

Terminal Bimetálico Para Borne  
95mm C/3 Unidades

R\$189<sup>51</sup>

12x R\$ 18<sup>37</sup>

Frete grátis

Terminal Bimetál  
70mm C/3 Unida

Copyright © 1999-2022 Ebazar.com.br LTDA.

CNPJ n.º 03.007.331/0001-41 / Av. das Nações Unidas, n.º 3.003, Bonfim, Osasco/SP - CEP 06233-903 - empresa do grupo Mercado Livre.

Baixe grátis o app do Mercado Livre!

Autenticidade : 9ZTMH2ZS7XJ2X28SCQH( verificado em : 11/05/2022 16:05 )





Município de  
Capanema - PR



Município de  
Capanema - PR

**ACORDO DE COOPERAÇÃO Nº 01/2022**  
Inexigibilidade de Chamamento Público nº 02/2022

**ACORDO DE COOPERAÇÃO QUE ENTRE SI CELEBRAM O MUNICÍPIO DE CAPANEMA E A ACEC - ASSOCIAÇÃO COMERCIAL E EMPRESARIAL DE CAPANEMA E A SOCIEDADE RURAL DE CAPANEMA PARA REALIZAÇÃO DA FEIRA DO MELADO DE 2022.**

O **MUNICÍPIO DE CAPANEMA**, inscrito no CNPJ/MF sob o nº 75.972.760/0001-60, com sede administrativa na Avenida Pedro Viriato Parigot de Souza, nº 1.080, Centro, nesta cidade, doravante denominado **MUNICÍPIO**, representado por seu Prefeito, Sr. Américo Bellê, a **ASSOCIAÇÃO COMERCIAL E EMPRESARIAL DE CAPANEMA - ACEC**, inscrita no CNPJ/MF nº 77.830.370/0001-80, com sede na Avenida Espírito Santo, 1053, nesta cidade, doravante denominada **ACEC**, representada neste ato por seu Presidente, o sr. Jacaeno Kraemer, inscrito no CPF/MF sob o nº 007.813.729-25, e a **SOCIEDADE RURAL DE CAPANEMA**, inscrita no CNPJ/MF nº 00.330.945/0001-71, com sede na Avenida Brasil, s/nº, nesta cidade, doravante denominada **SOCIEDADE RURAL**, representada neste ato por seu Presidente, o sr. Sérgio Chiamenti, inscrito no CPF/MF sob o nº 598.584.609-10, resolvem firmar o presente acordo mediante as cláusulas e condições seguintes:

**CLÁUSULA PRIMEIRA - DO OBJETO**

O presente acordo de cooperação, decorrente da Inexigibilidade de Chamamento Público nº 02/2022, tem por objeto a realização da Feira do Melado de 2022, conforme o Plano de Trabalho que integra o presente de forma indissociável.

**CLÁUSULA SEGUNDA - DO FUNDAMENTO LEGAL**

A presente parceria possui fundamento nos art. 31 e 32 da Lei Federal 13.019/2014 e artigos 7º e 13 do Decreto Municipal nº 6.382/2017.

**CLÁUSULA TERCEIRA - DAS OBRIGAÇÕES DO MUNICÍPIO**

Além das obrigações do Município previstas no Plano de Trabalho, o Município promoverá o monitoramento e a avaliação do cumprimento do objeto da parceria.

**CLÁUSULA QUARTA - DAS OBRIGAÇÕES DA ACEC**

A ACEC obriga-se a:

- I - desenvolver as atividades descritas no Plano de Trabalho;
- II - manter conta corrente específica na instituição financeira para movimentação dos valores referentes à 21ª Feira do Melado;
- III - responsabilizar-se exclusivamente pelo gerenciamento administrativo e financeiro dos recursos recebidos, inclusive no que disser respeito às despesas de custeio, de investimento e de pessoal;
- IV - arcar exclusivamente com todas as despesas provenientes de encargos trabalhistas, previdenciários, fiscais e comerciais relacionados à execução do objeto previsto neste acordo;
- V - permitir o livre acesso dos agentes do Município, do controle interno e do Tribunal de Contas, correspondente aos processos, aos documentos e às informações relacionadas ao presente acordo, bem como aos locais de execução do respectivo objeto;
- VI - realizar as compras e contratações conforme estabeleceu os artigos 30 a 34 do Decreto Municipal nº 6.382/2017, comprovando as despesas efetuadas por notas fiscais, recibos e demais documentos comprobatórios, revestidos das formalidades legais, os quais deverão conter a descrição do bem ou do serviço adquirido;

VII - obter de seus fornecedores e prestadores de serviços notas comprovantes fiscais ou recibos, com data, valor, nome e número de inscrição no CNPJ da organização da sociedade civil e do CNPJ ou CPF do fornecedor ou prestador de serviço, para fins de comprovação das despesas;

VIII - prestar contas ao Município dos recursos recebidos e das despesas realizadas para a execução da 21ª Feira do Melado, por meio de uma prestação de contas detalhada de todas as receitas e despesas, indicando cada patrocinador, cada fornecedor, cada objeto ou serviço contratado, os seus valores unitários e totais, anexando a respectiva documentação comprobatória, no prazo de até 90 (noventa) dias após o encerramento da Feira do Melado;

IX - responsabilizar-se pelos encargos de natureza fiscal, trabalhista e previdenciária, danos causados a terceiros e pagamentos de seguros em geral, extinguindo o MUNICÍPIO, de quaisquer ônus ou reivindicações, perante terceiros, em juízo ou fora dele;

X - atender ao que dispõe a Lei de Acesso à Informação;

XI - fornecer ao Município cópia digitalizada e do respectivo arquivo digital editável, de todos os documentos produzidos em nome da ACEC ou da Comissão Especial relativos à execução da Feira do Melado 2022, incluindo contratos, ofícios, mapas, croquis, imagens e toda a documentação e relatórios de venda de ingressos disponibilizada pela empresa contratada para executar os shows, no prazo de até 90 (noventa) dias após o encerramento da Feira do Melado 2022.



#### CLÁUSULA QUINTA – DAS OBRIGAÇÕES DA SOCIEDADE RURAL

A Sociedade Rural obriga-se a:

- I - organizar e promover a realização de Leilão de Gado Geral;
- II - fiscalizar e providenciar toda documentação necessária para participação dos expositores da parte de pecuária e outros animais;
- III - indicação e acompanhamento de Profissional para responsabilidade técnica dos eventos relacionados com a pecuária;
- IV - se responsabilizar pelos fatos ocorridos na realização dos leilões e nos espaços em que se encontrarem os animais;
- V - contratar profissional para responsabilidade técnica dos eventos relacionados com a pecuária, por intermédio da Comissão Especial.

#### CLÁUSULA SEXTA – DA EXECUÇÃO, VIGÊNCIA E ALTERAÇÃO

6.1. O termo inicial da vigência do presente acordo será no dia de sua assinatura. O termo final será no dia 31/12/2022.

6.2. O presente acordo poderá ser prorrogado nas seguintes hipóteses:

- a) a requerimento da Entidade Parceira por igual ou inferior período; ou
- b) de ofício pelo Município, se este tiver dado causa.

6.3. Na hipótese de inexecução por culpa exclusiva da organização da sociedade civil, a administração pública poderá, exclusivamente para assegurar a execução do evento, por ato próprio e independentemente de autorização judicial, a fim de realizar ou manter a execução das metas ou atividades pactuadas:

- a) retornar os bens públicos em poder da organização da sociedade civil parceira, qualquer que tenha sido a modalidade ou título que concedeu direitos de uso de tais bens;
- b) assumir a responsabilidade pela execução do restante do objeto previsto no plano de trabalho, no caso de paralisação, de modo a evitar sua descontinuidade, devendo ser considerado na prestação de contas o que foi executado pela organização da sociedade civil até o momento em que a administração assumiu essas responsabilidades.

6.4. O presente acordo poderá ser alterado por acordo entre as partes, através de termo aditivo, vedada a modificação do objeto, permitida a sua ampliação.

#### CLÁUSULA SÉTIMA – DAS VEDAÇÕES

Ficam vedadas as seguintes ações:

- I - utilizar os recursos arrecadados com a execução da Feira em outras atividades não autorizadas pelo Município;
- II - realizar pagamentos, movimentação de conta, aquisições e contratações de modo diverso do pactuado.



#### CLÁUSULA OITAVA – DA FISCALIZAÇÃO

8.1. O MUNICÍPIO efetuará a fiscalização da regularidade da execução do presente acordo através da Comissão de Monitoramento, do Gestor da Parceria, do Chefe da Divisão de Contabilidade e do Controle Interno Municipal.

8.2. Fica designado a Sra. Raquel Belchior Szimanski, como Gestora do acordo de cooperação.

8.3. Fica designada Comissão de Monitoramento e Avaliação do acordo de cooperação, a ser composta pelos seguintes agentes públicos:

- a) Raquel Belchior Szimanski;
- b) João Pedro Markus;
- c) Alexandre Noll.

8.4. A forma de execução do acompanhamento e da fiscalização deverá ocorrer por meio de relatórios de execução e de encerramento do evento.

8.5. Caberá ao Gestor da Parceria a emissão do Relatório técnico de monitoramento e avaliação de parceria e o submeterá à comissão de monitoramento e avaliação designada, que o homologará, independentemente da obrigatoriedade de apresentação da prestação de contas devida pela organização da sociedade civil.

8.6. O relatório técnico de monitoramento e avaliação da parceria, sem prejuízo de outros elementos, deverá conter:

- a) descrição sumária das atividades e metas estabelecidas;
- b) análise das atividades realizadas, do cumprimento das metas e do impacto do benefício social obtido em razão da execução do objeto até o período, com base nos indicadores estabelecidos e aprovados no plano de trabalho;
- c) valores efetivamente despendidos pela administração pública;
- d) análise dos documentos comprobatórios das despesas apresentadas pela organização da sociedade civil na prestação de contas, quando não for comprovado o alcance das metas e resultados estabelecidos no respectivo acordo;
- e) análise de eventuais auditorias realizadas pelos controles interno e externo, no âmbito da fiscalização preventiva, bem como de suas conclusões e das medidas que tomaram em decorrência dessas auditorias.

#### CLÁUSULA NONA – DA PRESTAÇÃO DE CONTAS E DA FORMA DE CONTRATAÇÃO E PAGAMENTOS POR PARTE DAS ENTIDADES

9.1. As entidades parceiras obrigam-se a apresentar prestação de contas parcial e final, na forma e nos prazos descritos nesta Cláusula.

9.2. A Prestação de Contas Final deverá ser encaminhada até 90 (noventa) dias após o término da 21ª Feira do Melado, e deverá conter, no mínimo os seguintes documentos:



## Município de Capanema - PR



## Município de Capanema - PR

a) Extrato da conta corrente, desde o dia da celebração desse acordo até a data da prestação de contas;

b) Relatório discriminado, por fornecedor, objeto, serviço, valor unitário e total, de todas as receitas e despesas a cargo das entidades parceiras realizadas para a execução da 21ª Feira do Melado;

c) Cópia de todos os documentos fiscais que comprovem a realização das despesas;

d) Justificativa para as despesas que não contenham documentos fiscais;

e) Outros documentos solicitados pela Comissão de Monitoramento deste acordo.

9.3. Os documentos emitidos devem ser legíveis, sem rasuras, e constar certificação do responsável pelo recebimento das mercadorias ou serviços prestados.

9.4. As despesas da 21ª Feira do Melado a cargo das entidades parceiras serão pagas mediante cheque, nominal ao credor, ou por meio de transferência bancária (TED, DOC, PIX), com a respectiva emissão de nota fiscal pelo fornecedor ou, em casos excepcionais, de recibo, contendo todos os dados da contratação e a identificação completa do fornecedor.

9.5. Todo o valor arrecado pelas entidades parceiras deverão ser depositadas em conta corrente única e exclusiva, de titularidade da ACEC.

9.6. Salvo despesas extremamente urgentes durante a execução do evento, todas as demais contratações por parte das entidades parceiras deverão conter cotações com fornecedores distintos e que não possuam ligação entre si.

9.7. A comprovação do atendimento das regras deste acordo deverá ser apresentada ao MUNICÍPIO sob a forma de relatório ou parecer.

9.8. É assegurado ao Município de Capanema, a qualquer tempo, acesso aos registros e documentos referentes à execução da 21ª Feira do Melado.

### CLÁUSULA DÉCIMA – DAS SANÇÕES

10.1. No caso de rejeição da prestação de contas deverá ser instaurada tomada de contas especial, podendo ser aplicadas as seguintes sanções previstas no art. 73 da Lei Federal nº 13.019/2014:

a) advertência;

b) suspensão temporária da participação em chamamento público e impedimento de celebrar parceria ou contrato com órgãos e entidades da esfera de governo da administração pública municipal, por até dois anos;

c) declaração de inidoneidade para participar de chamamento público ou celebrar parceria ou contrato com órgãos e entidades de todas as esferas de governo, enquanto perdurarem os motivos determinantes da punição ou até que seja promovida a reabilitação perante a própria

autoridade que aplicou a penalidade, que será concedida sempre que a organização da sociedade civil ressarcir a administração pública pelos prejuízos resultantes e após decorrido o prazo de dois anos.

### CLÁUSULA DÉCIMA PRIMEIRA – DA DENÚNCIA E DA RESCISÃO

11.1. O presente acordo de cooperação poderá ser:

a) denunciado a qualquer tempo, ficando os partícipes responsáveis somente pelas obrigações e auferindo as vantagens do tempo em que participaram voluntariamente da avença, respeitado o prazo mínimo de 30 (trinta) dias de antecedência para a publicação dessa intenção;

b) rescindido, independente de prévia notificação ou interposição judicial ou extrajudicial, nas seguintes hipóteses:

1 - utilização dos recursos em desacordo com o Plano de Trabalho ou deste acordo;

2 - inadimplemento de quaisquer das cláusulas pactuadas;

3 - constatação, a qualquer tempo, de falsidade ou incorreção em qualquer documento apresentado; e

4 - verificação da ocorrência de qualquer circunstância que enseje a instauração de Tomada de Contas Especial.

11.2. Ao término da parceria, os bens remanescentes adquiridos, produzidos ou transformados, bem como saldo superavitário da conta corrente do evento, serão destinados à melhoria e aperfeiçoamento da estrutura do Parque de Exposições do Município, cujas diretrizes serão definidas em comum acordo pelo Município e pela Comissão Especial.

### CLÁUSULA DÉCIMA SEGUNDA – DA RESPONSABILIDADE E DA RESTITUIÇÃO

12.1. As entidades parceiras comprometem-se a cumprir o disposto no plano de trabalho e neste acordo, especialmente quanto a lisura e transparência na realização de contratações e aquisições com as verbas advindas do evento, sob pena de aplicação das sanções previstas na cláusula décima, sem prejuízo da responsabilidade pessoal do agente que deu causa a malversação das verbas do evento.

### CLÁUSULA DÉCIMA TERCEIRA – DO FORO

13.1. Fica eleito o Foro da Comarca de Capanema, Estado do Paraná, para dirimir as questões decorrentes da execução do presente acordo de cooperação, com renúncia expressa de qualquer outro, por mais privilegiado que seja.

### CLÁUSULA DÉCIMA QUARTA - DISPOSIÇÕES GERAIS

Os casos omissos serão regulados pelos dispositivos legais vigentes: Lei nº 13.019/2014, Decreto Federal nº 8.746/2016 e Decreto Municipal nº 6.382/2017.



## Município de Capanema - PR

E, por assim estarem plenamente de acordo, os partícipes obrigam-se ao total e irrenunciável cumprimento dos termos do presente instrumento, o qual lido e achado conforme, foi lavrado em 2 (duas) vias de igual teor e forma, que vão assinadas pelos partícipes, para que produza seus jurídicos e legais efeitos, em Juízo ou fora dele.

Gabinete do Prefeito do Município de Capanema, Estado do Paraná - Cidade da Rodovia  
Ecológica - Estrada Parque Caminho do Colono, aos 25 dias do mês de março de 2022.

  
Américo Belle  
Prefeito Municipal

  
Jaceno Kraemer  
Presidente da ATER

  
Sérgio Chiamenti  
Presidente da Sociedade Rural de Capanema





Capanema, Cidade da Rodovia Ecológica – Estrada Parque Caminho do Colono, ao(s) 13 dia(s) do mês de maio de 2022

Assunto: Pregão Eletrônico

DE: Prefeito Municipal

PARA:

- Departamento de Contabilidade;
- Procuradoria Jurídica;
- Pregoeiro e Equipe de Apoio à Licitação.

Aprovo o Termo de Referência e Preliminarmente à autorizo a tramitação do desse processo cujo objeto é AQUISIÇÃO DE MATERIAL ELÉTRICO PARA USO DO PARQUE DE EXPOSIÇÕES, ATRAVÉS DA SECRETARIA DE VIAÇÃO, OBRAS E SERVIÇOS URBANOS DE CAPANEMA PR., deverá tramitar pelos setores competentes com vistas:

- 1 - À indicação de recursos de ordem orçamentária para fazer frente a despesa;
- 2 - À elaboração de parecer sobre a possibilidade do procedimento licitatório, indicando a modalidade e o tipo de licitação a serem adotados no certame;
- 3 - À elaboração da minuta do instrumento convocatório da licitação e da minuta do contrato;
- 4 - Ao exame e aprovação das minutas indicadas no item 3 acima.

Atenciosamente,

Américo Bellé  
Prefeito Municipal

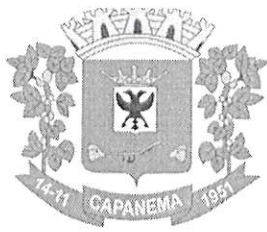

# Município de Capanema - PR

38041

Capanema, Cidade da Rodovia Ecológica – Estrada Parque Caminho do Colono,  
ao(s) 13 dia(s) do mês de maio de 2022

Assunto: Pregão Eletrônico

DE: Departamento de Contabilidade  
PARA: Prefeito Municipal

Senhor Prefeito

Em atenção ao ofício datado de 13/05/2022, objeto: AQUISIÇÃO DE MATERIAL ELÉTRICO PARA USO DO PARQUE DE EXPOSIÇÕES, ATRAVÉS DA SECRETARIA DE VIAÇÃO, OBRAS E SERVIÇOS URBANOS DE CAPANEMA PR., informamos a existência de previsão de recursos orçamentários para assegurar o pagamento das obrigações decorrentes do Certame, sendo que o pagamento será efetuado através da Dotação Orçamentária abaixo descrita;

Essa licitação o valor está estimado em R\$ 741.765,76 ( Setecentos e Quarenta e Um Mil, Setecentos e Sessenta e Cinco Reais e Setenta e Seis Centavos)

Dotações					
Exercício da despesa	Conta da despesa	Funcional programática	Fonte de recurso	Natureza da despesa	Grupo da fonte
2022	2040	08.002.15.452.1501.2154	000	3.3.90.30.00.00	Do Exercício

Respeitosamente,

  
Vanessa Trento  
CRC PR 079544/O-4